

HINWEISE SCHWALMTAL (11 KITA, 2 GS, 3 WS)

Übersicht PS 87 – 120 (Amern)



HINWEISE SCHWALMTAL (11 KITA, 2 GS, 3 WS)

Problemstelle 87

Keine U(P) 2018-2021

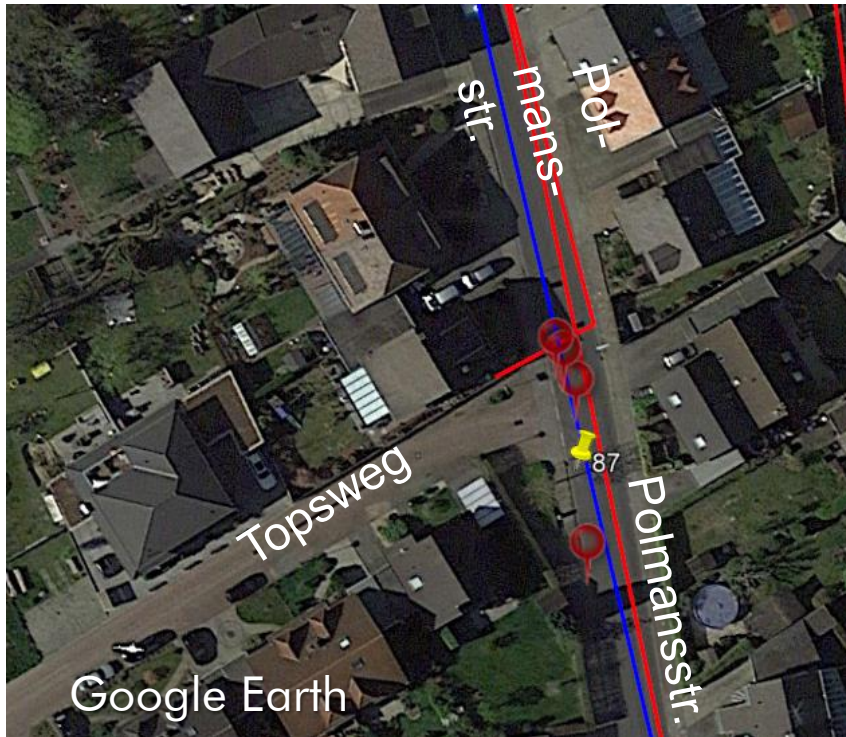

(Eltern-)Hinweise

GRAU = Hinweise Grundschule
SCHWARZ = Hinweise Kitas

- Kein Radweg
- Sehr viel Verkehr
- Autofahrende befahren sogar den Gehweg
- Kein Zebrastreifen/Ampel
- Parkende Fahrzeuge behindern die Sicht
- (1 Marker ohne Nennung)

HINWEISE SCHWALMTAL (11 KITA, 2 GS, 3 WS)

Problemstelle 87 Bilder



Problemstelle 87 Maßnahmenvorschläge

Priorisierung: 2

Kurzfristig:

- Querungshilfe über die Polmansstraße
 - Fußgängerüberweg mit vorgezogenen Seitenräumen (Einhaltung der Sichtbeziehungen)
- Parkraumregelung (Sicherheitstrennstreifen zur Fahrbahn 0,75 m, Rad im Mischverkehr, Dooring-Unfälle)

Langfristig

- Reduzierung der zulässigen Höchstgeschwindigkeit auf 30 km/h (Rad im Mischverkehr)

Problemstelle 88

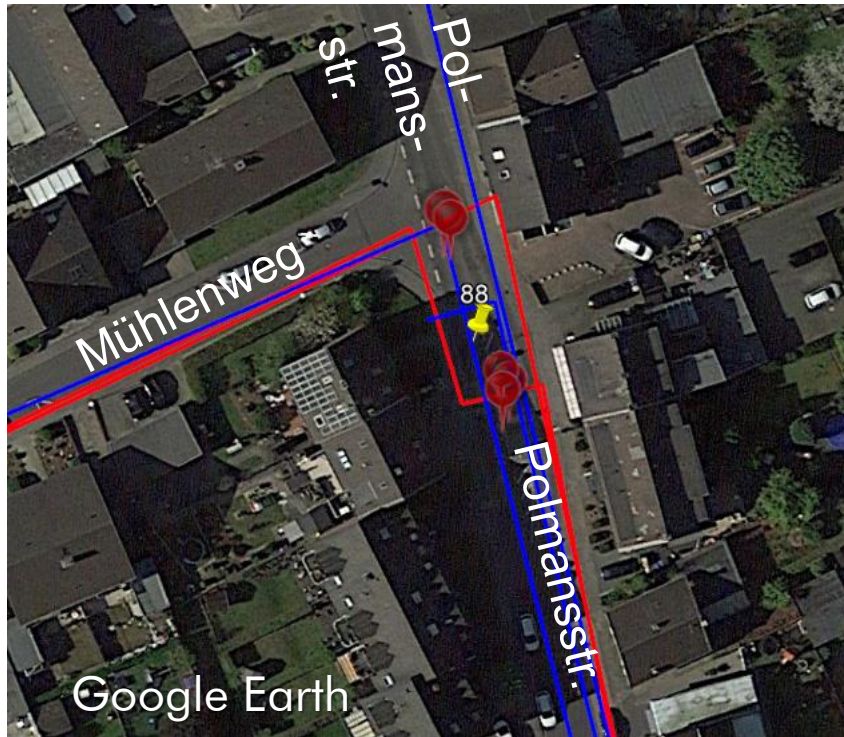

(Eltern-)Hinweise

GRAU = Hinweise Grundschule
SCHWARZ = Hinweise Kitas

- An Querungsstelle/Mittelinsel halten Fahrzeuge nicht
- Fahrzeuge meist viel zu schnell
- Querung problematisch
- Querung an Verkehrsinsel, aber keine 30iger Zone
- Verkehrsinsel vorhanden, aber kein Zebrastreifen
- Viel Verkehr
- Parkende Fahrzeuge behindern die Sicht

HINWEISE SCHWALMTAL (11 KITA, 2 GS, 3 WS)

Problemstelle 88

Unfälle Kat. 1-3
2018-2021



- Keine FG/RF Unfälle

HINWEISE SCHWALMTAL (11 KITA, 2 GS, 3 WS)

Problemstelle 88 Bilder



Problemstelle 88 Maßnahmenvorschläge

Priorisierung: 2

Kurzfristig:

- Überprüfung und Herstellung der Sichtbeziehungen an allen Querungsstelle (Haltesichtweite RASSt 06) (Mittelinsel und Mühlenweg)
- Parkraumregelung (Sicherheitstrennstreifen zur Fahrbahn 0,75 m, Rad im Mischverkehr, Dooring-Unfälle)

Langfristig

- Reduzierung der zulässigen Höchstgeschwindigkeit auf 30 km/h (Rad im Mischverkehr) ggf. in Kombination mit geschwindigkeitsreduzierenden Elementen
- Ggf. Querungshilfe über Mühlenweg (vorgezogenen Seitenräume oder Mittelinsel)

HINWEISE SCHWALMTAL (11 KITA, 2 GS, 3 WS)

Problemstelle 89

Keine U(P) 2018-2021

(Eltern-)Hinweise

GRAU = Hinweise Grundschule
SCHWARZ = Hinweise Kitas

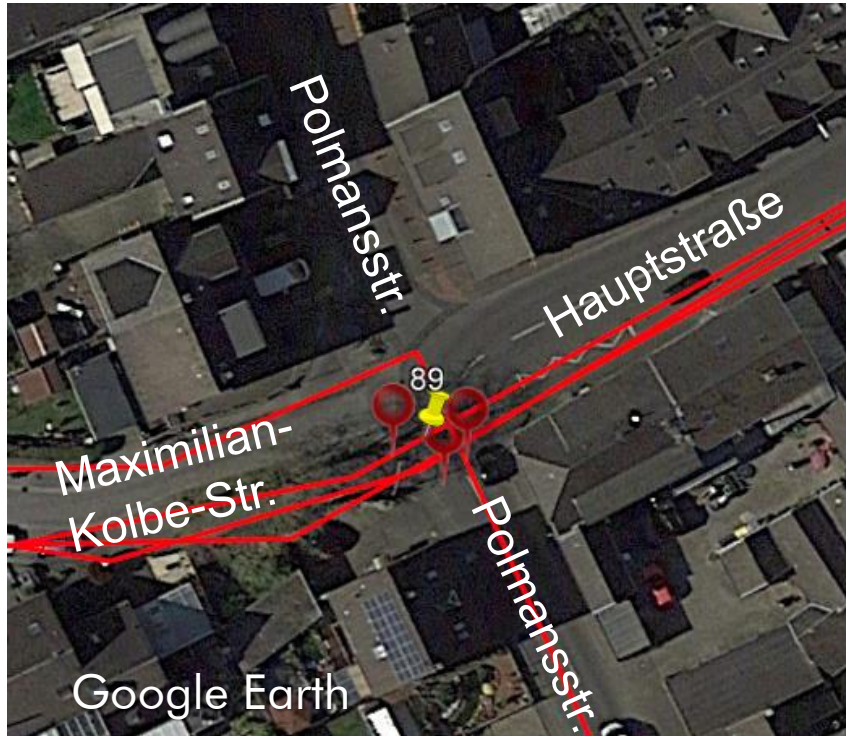

- Fehlende Querungshilfe
- Für viele Verkehrsteilnehmende ist die Vorfahrtregelung nicht klar
- Viel Verkehr
- Querung unübersichtlich wegen Kurve

HINWEISE

SCHWALMTAL (11 KITA, 2 GS, 3 WS)

Problemstelle 89 Bilder

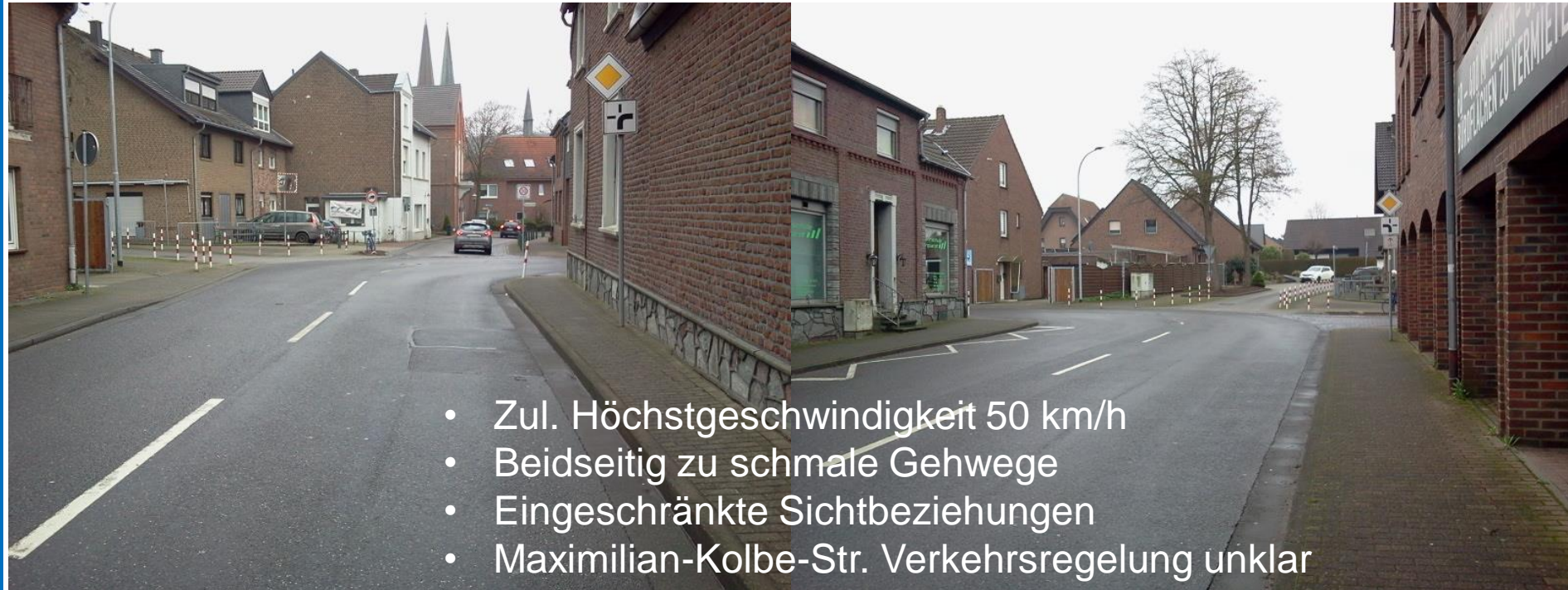

Problemstelle 89 Maßnahmenvorschläge

Priorisierung: 2

Kurzfristig:

- Reduzierung der zulässigen Höchstgeschwindigkeit auf 30 km/h (Sichtbeziehungen)
- Überprüfung und Herstellung der Sichtbeziehungen
 - Querungsstelle südöstlicher Aufstellbereich Polmansstr. (Haltesichtweite RASSt 06)
 - Anfahrtsicht von Polmansstraße Süd zum Abbiegen in Maximilian-Kolbe-Straße (RASSt 06)
- Empfehlung: Querung der Polmansstr. bzw. Hauptstraße nur dort ermöglichen, wo Sichtbeziehungen eingehalten werden können
- Eindeutige Verkehrsregelung (Vorfahrtsregelung Maximilian-Kolbe-Straße)

Langfristig

- Verbreiterung der Gehwege

HINWEISE SCHWALMTAL (11 KITA, 2 GS, 3 WS)

Problemstelle 90

Keine U(P) 2018-2021

(Eltern-)Hinweise

GRAU = Hinweise Grundschule
SCHWARZ = Hinweise Kitas

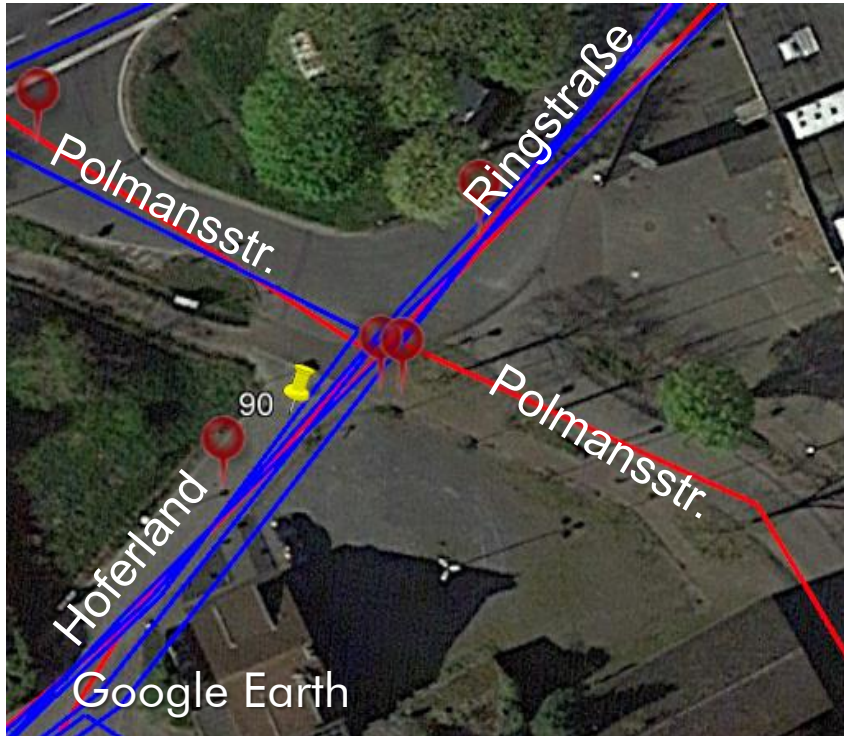

- Unklare Verkehrsregelung
- Sehr komplexe Kreuzung
- Fahrzeuge zu schnell,
- Verkehrsregeln werden nicht beachtet
- Hoferland: zu schmaler Fußweg, keine Abgrenzung zur Straße

HINWEISE SCHWALMTAL (11 KITA, 2 GS, 3 WS)

Problemstelle 90 Bilder



Problemstelle 90 Maßnahmenvorschläge

Priorisierung: 2

Kurzfristig:

- Einheit von Bau und Betrieb herstellen
Vorfahrtsregelung Rechts-vor-Links durch Beschilderung VZ 120 und Wartelinie verdeutlichen (Polmansstr. West)
- Ortseingangsbereich: ggf. Reduzierung der zulässigen Höchstgeschwindigkeit auf 30 km/h mit geschwindigkeitsreduzierenden Elementen
- Förderung der Fuß-/Radverkehrs:
Überdachte Abstellanlagen für Kinderwagen, Fahrradanhänger, Laufräder, Tretroller an der Kita Hoferland

Problemstelle 91

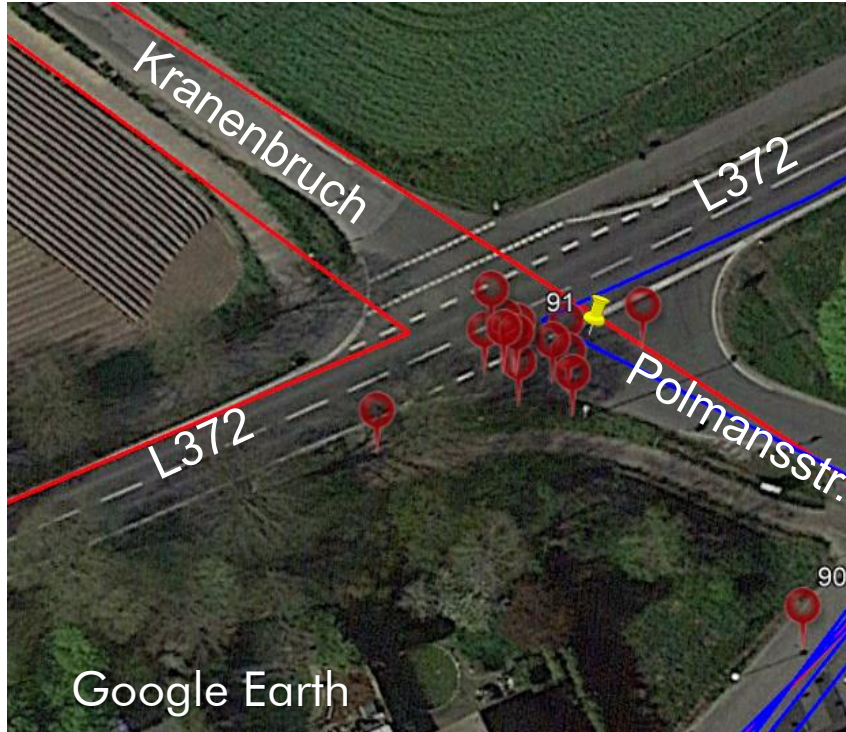

(Eltern-)Hinweise

GRAU = Hinweise Grundschule
SCHWARZ = Hinweise Kitas

- Gefährliche Kreuzung (Unfälle)
- Fahrzeuge oft zu schnell
- Schlechte Sicht
- Viel Verkehr, zu schnelle Fahrzeuge
- Tempo 70 wird kaum eingehalten
- Große Schilder falsch platziert (Sicht)
- Kreuzung schlecht einzusehen
- Querungsstelle unbeleuchtet
- Sehr gefährliche Kreuzung
- Keine Querungshilfe
- Unaufmerksame Autofahrende

HINWEISE SCHWALMTAL (11 KITA, 2 GS, 3 WS)

Problemstelle 91

Unfälle Kat. 1-3
2018-2021



- Keine FG/RF Unfälle

HINWEISE SCHWALMTAL (11 KITA, 2 GS, 3 WS)

Problemstelle 91 Bilder



- Zul. Höchstgeschwindigkeit 70 km/h L372
- Hohe Geschwindigkeiten (lange, gerade Straße)
- Schlechte Sichtbeziehungen

Problemstelle 91 Maßnahmenvorschläge

Priorisierung: 2

Kurzfristig:

- Überprüfung und Herstellung der Sichtbeziehungen Polmansstraße (RASt 06)
 - Anfahrtsicht
 - Sicht an Querungsstelle (Haltesichtweite)
- Messung und Überwachung Geschwindigkeiten

Langfristig:

- Entwicklung der Unfallzahlen beobachten,
ggf. ortsfeste Geschwindigkeitsüberwachung

oder:

- Kreisverkehr

HINWEISE SCHWALMTAL (11 KITA, 2 GS, 3 WS)

Problemstelle 92

Keine U(P) 2018-2021

GRAU = Hinweise Grundschule
SCHWARZ = Hinweise Kitas



(Eltern-)Hinweise

- Schlechter Wegezustand
- In der Unterführung lümmeln Jugendliche rum, jüngere Kinder werden belästigt und eingeschüchtert
- Kreuzung/Querungsstelle unbeleuchtet

HINWEISE SCHWALMTAL (11 KITA, 2 GS, 3 WS)

Problemstelle 92 Bilder



Problemstelle 92 Maßnahmenvorschläge

Priorisierung: 2

Kurzfristig:

- Überprüfung der Beleuchtung
- Erhaltungsmaßnahmen (Schlaglöcher, Risse)

Langfristig

- Befestigung des Radwegs

HINWEISE SCHWALMTAL (11 KITA, 2 GS, 3 WS)

Problemstelle 93

Keine U(P) 2018-2021

(Eltern-)Hinweise

GRAU = Hinweise Grundschule
SCHWARZ = Hinweise Kitas

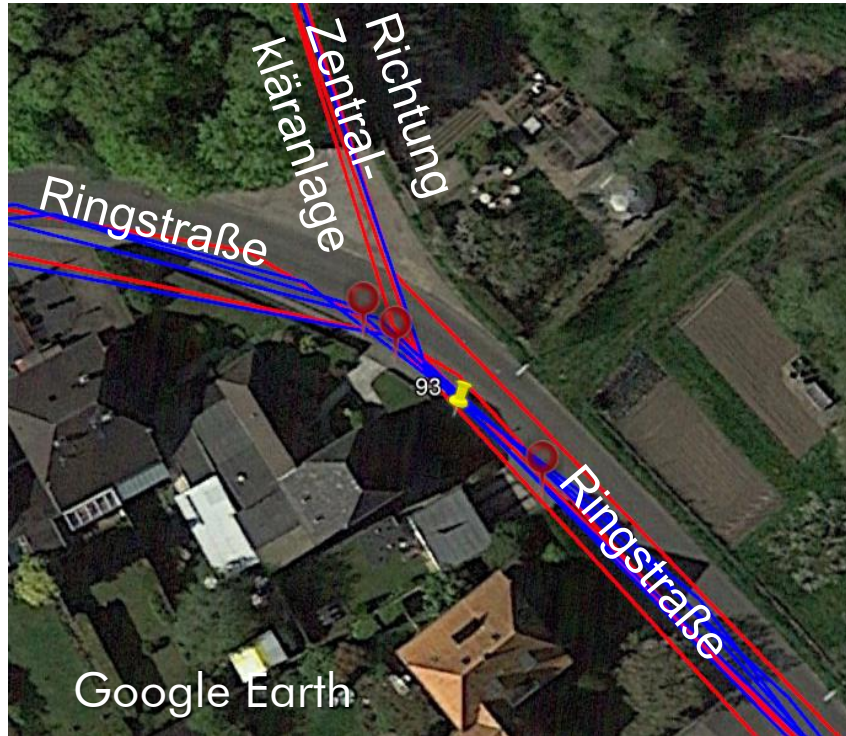

- Unübersichtliche Querung
- In der Kurve sind die Fahrzeuge zu schnell
- Keine Querungshilfe
- Fehlender Radweg von Kreuzung Hauptstraße/Ringstraße und Hoferland

HINWEISE SCHWALMTAL (11 KITA, 2 GS, 3 WS)

Problemstelle 93 Bilder



- Zul. Höchstgeschwindigkeit 50 km/h
- Hohe Geschwindigkeiten
- Keine Querungshilfe

Problemstelle 93 Maßnahmenvorschläge

Priorisierung: 2

Kurzfristig:

- Querungshilfe
Mittelinsel (Überprüfung und Einhaltung der Sichtbeziehungen)
mit Aufstellbereich für Radverkehr
- Messung und Überwachung Geschwindigkeiten

HINWEISE SCHWALMTAL (11 KITA, 2 GS, 3 WS)

Problemstelle 94

Keine U(P) 2018-2021

GRAU = Hinweise Grundschule
SCHWARZ = Hinweise Kitas

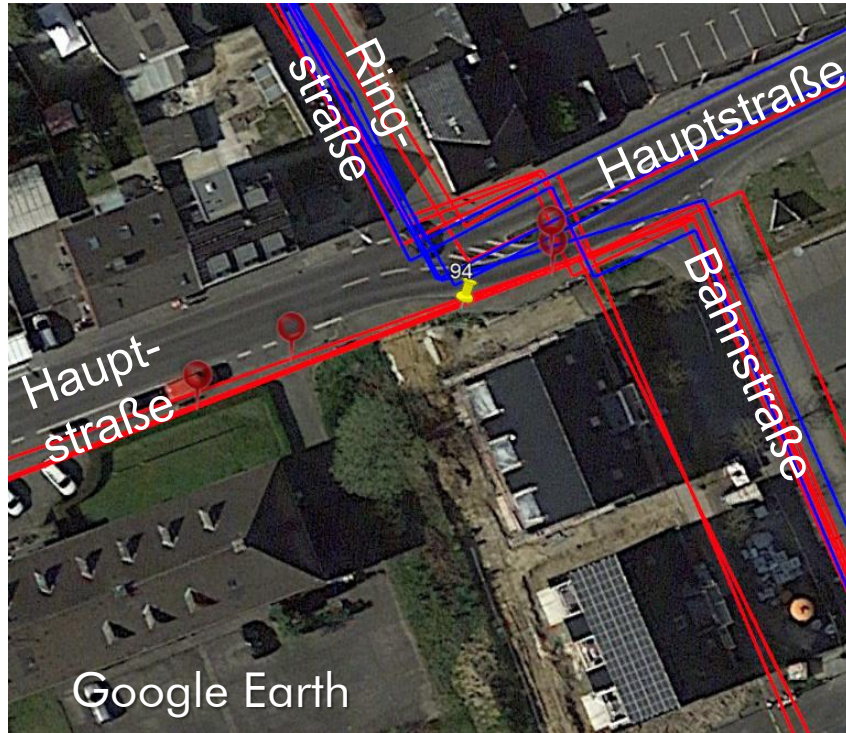

(Eltern-)Hinweise

- Kein Radweg
- Gefährliche Querung da die Straßen versetzt münden
- An Querungsstelle/Mittelinsel halten Fahrzeuge nicht
- Fahrzeuge meist viel zu schnell
- Die ganz jungen Kinder müssen auf dem sehr schmalen Gehweg fahren, besser wäre eine Radmarkierung auf der Straße

HINWEISE

SCHWALMTAL (11 KITA, 2 GS, 3 WS)

Problemstelle 94 Bilder



Problemstelle 94 Maßnahmenvorschläge

Priorisierung: 2

Kurzfristig:

- Überprüfung und Herstellung der Sichtbeziehung
- Sicht an Querungsstelle Süd Richtung Westen (Haltesichtweite)
(ruhender Verkehr)
- Messung und Überwachung Geschwindigkeiten
- Ggf. Fußgängerüberweg

Langfristig:

- Ggf. geteilte Mittelinsel mit Aufstellbereich für Radverkehr zwischen den zwei Fahrbahnteilern, dient dem Radverkehr als geschützte Aufstellfläche auf der die Lücke im fließenden Verkehr abgewartet werden kann, mit Piktogrammen und ggf. Roteinfärbung, ERA 2010

HINWEISE SCHWALMTAL (11 KITA, 2 GS, 3 WS)

Problemstelle 95



(Eltern-)Hinweise

GRAU = Hinweise Grundschule
SCHWARZ = Hinweise Kitas

- Fahrzeuge aus den Seitenstraßen achten nicht auf den Radweg und fahren ohne zu stoppen von den Parkplätzen
- Fahrzeuge aus den Seitenstraßen/Parkplätzen erkennen den Radweg nicht und überfahren den ohne zu stoppen

HINWEISE SCHWALMTAL (11 KITA, 2 GS, 3 WS)

Problemstelle 95

Unfälle Kat. 1-3
2018-2021

Unfälle mit FG/RF Kat. 1-3
2018-2021

Google Earth



Google Earth



HINWEISE SCHWALMTAL (11 KITA, 2 GS, 3 WS)

Problemstelle 95 Bilder



Problemstelle 95 Maßnahmenvorschläge

Priorisierung: 2

Kurzfristig:

- Regelmäßiger Grünschnitt
Überprüfung und Herstellung der Sichtbeziehungen von den Parkplätzen / Einmündungen
(Anfahrtsicht RASt 06 auf 0,8 m Höhe)
- Geschwindigkeitsreduzierende Elemente von Parkplätzen
(z.B. Schwellen)

HINWEISE SCHWALMTAL (11 KITA, 2 GS, 3 WS)

Problemstelle 96

Keine U(P) 2018-2021

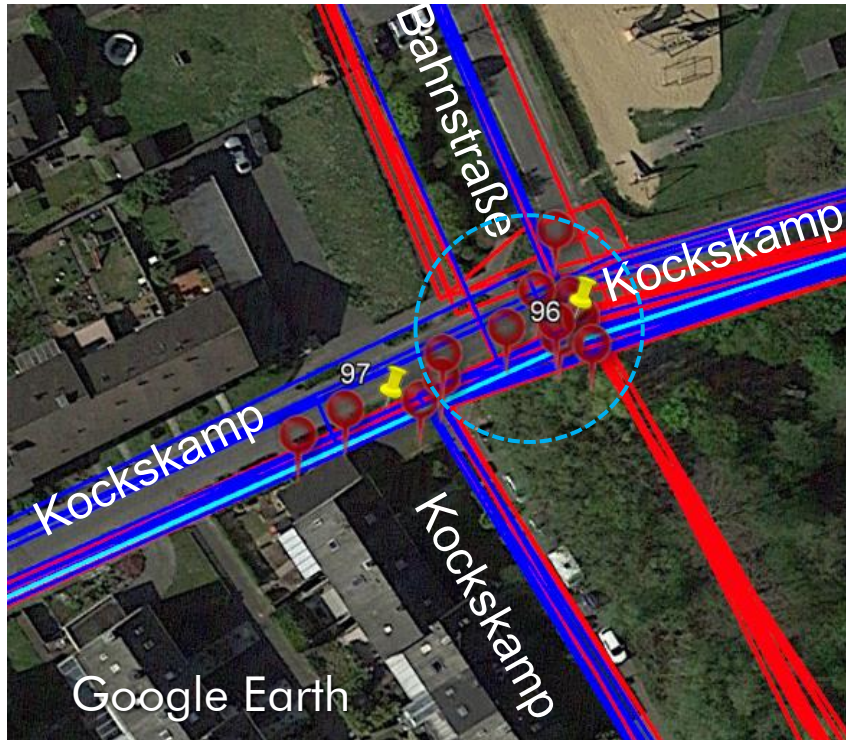

(Eltern-)Hinweise

GRAU = Hinweise Grundschule
SCHWARZ = Hinweise Kitas

- Hecke behindert die Sicht, schlechte Sicht
- Gebüsch an der Insel behindert die Sicht
- Sehr viel Verkehr / Abbieger Bahnstraße
- Fahrzeuge sind zu schnell (30iger Zone)
- Fahrzeuge Bahnstraße: zu schnell
- Unübersichtliche Querung
- Radfahrende kommen oft ohne auf den Verkehr zu achten aus dem Feldweg raus
- Zebrastreifen fehlt
- Vom roten Weg kommend ist der Weg Richtung Kita schlecht einsehbar
- Viel Verkehr
- Hohe Büsche / Hecke schlechte Sicht
- Rechts vor links Regelung, Chaos
- Zebrastreifen fehlt

HINWEISE SCHWALMTAL (11 KITA, 2 GS, 3 WS)

Problemstelle 96 Bilder



Problemstelle 96 Maßnahmenvorschläge

Priorisierung: 1

Kurzfristig:

- Querungshilfe über Kockskamp westlich der Einmündung Bahnstraße
Verkehrszählung vor Schulöffnung durchführen (halbe Stunde im 1/4 Std. Intervall)
mögliche Querungshilfen für Grundschul Kinder abhängig von Kfz-Belastung:
 - bis ca. 60 Kfz/1/4h: Vorgezogener Seitenraum (Restfahrbahnbreite ca. 4,50 m) oder Mittelinsel
 - über ca. 60 Kfz/1/4h: Fußgängerüberweg (Freihaltung der Sichtbeziehungen)
- Messung und Überwachung der Geschwindigkeit
ggf. geschwindigkeitsreduzierende Elemente anordnen
- Verdeutlichung Wartepflicht an Bahnstraße und Kockskamp Ost durch Wartelinie und
ggf. VZ 102 Rechts-vor-Links
- Überprüfung und Herstellung der Sichtbeziehungen an allen Querungsstellen (RASt 06)
- Regelmäßiger Grünschnitt
- Hol- und Bringzone
 - ca. 3 Stellplätze im südwestlichen Bereich Kockskamp und
 - ca. 3-5 Stellplätze auf dem südlichsten Parkplatz der Bahnstraße
 - Beschilderung HuB ggf. zusätzlich mit eingeschränktem Halteverbot z.B. 7:30-8:30 Uhr und 12-16 Uhr
 - Kommunikation über Elternbrief/Elternabend und Schulwegplan, dass Elterntaxen nicht an Schule vorbei fahren sollen

HINWEISE SCHWALMTAL (11 KITA, 2 GS, 3 WS)

Problemstelle 97

Keine U(P) 2018-2021

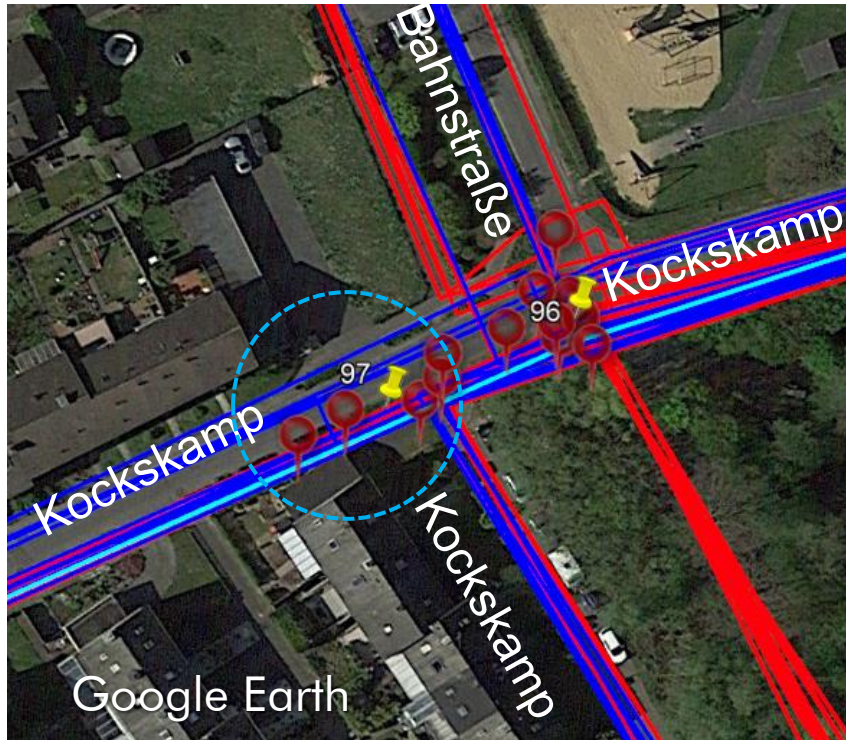

(Eltern-)Hinweise

GRAU = Hinweise Grundschule
SCHWARZ = Hinweise Kitas

- Kein Radweg
- Sehr viel Verkehr
- Autofahrende befahren sogar den Gehweg
- Hohe Bepflanzung in den Blumenkübeln behindert die Sicht auf den Verkehr
- Schlechte Sicht
- Mülltonnen am Gehweg behindern die Sicht

HINWEISE SCHWALMTAL (11 KITA, 2 GS, 3 WS)

Problemstelle 97 Bilder



Problemstelle 97 Maßnahmenvorschläge

Priorisierung: 2

Kurzfristig:

- Parkraumregelung
(Sicherheitstrennstreifen zur Fahrbahn 0,75 m, Rad im Mischverkehr, Dooring-Unfälle)
- Überwachung und ggf. Gehweg gegen überfahren mit Pfosten sichern

Langfristig:

- Verbreiterung Gehweg (mind. 2,50 m)
- Neuverteilung des Straßenraums

Problemstelle 98

Keine U(P) 2018-2021

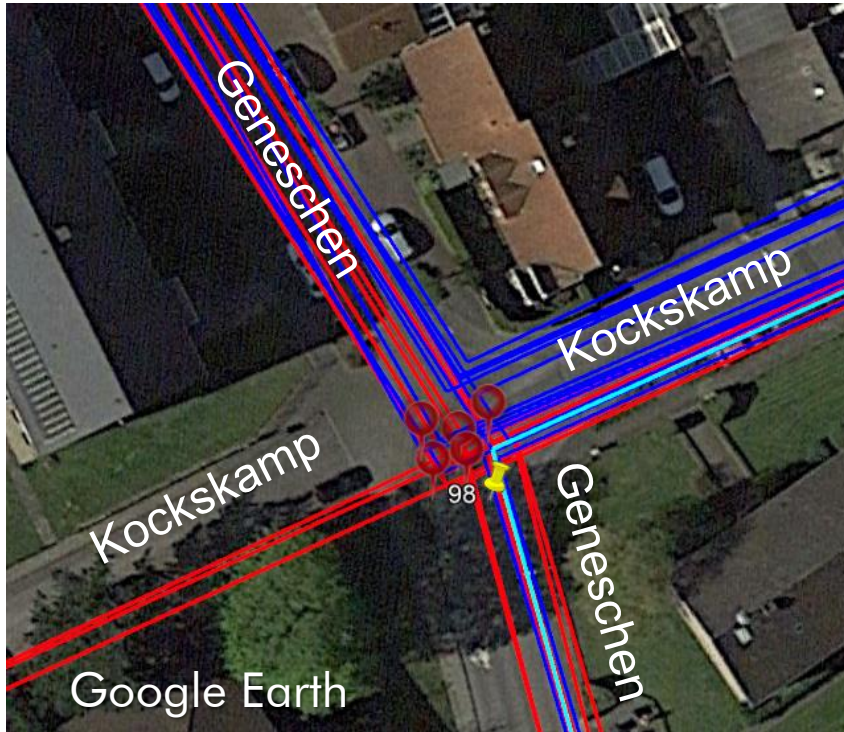

(Eltern-)Hinweise

GRAU = Hinweise Grundschule
SCHWARZ = Hinweise Kitas

- Straße schwer einsehbar
- Fahrzeuge sind zu schnell
- Zebrastreifen fehlt
- Querung an einer Kurve, Kinder werden erst spät gesehen
- Enge Kurve und Gegenverkehr
- Kreuzung ohne Querungshilfe

HINWEISE SCHWALMTAL (11 KITA, 2 GS, 3 WS)

Problemstelle 98 Bilder



- Schlechte Sichtbeziehungen (Hecke)
- Vorfahrtregelung uneindeutig
- Tempo 30 Zone
- Keine Querungshilfe

Problemstelle 98 Maßnahmenvorschläge

Priorisierung: 1

Kurzfristig:

- Einheit von Bau und Betrieb herstellen, eindeutige Vorfahrtsregelung durch:
 - abgesenkten Bordstein oder
 - Verkehrszeichen (Kockskamp)
- Hauptwegebeziehung Grundschulkinder (Geneschen Nord – Kockskamp Ost):
Querungshilfe Einmündung Geneschen Nord
 - Breite Einmündung, Definition einer eindeutigen Querungsstelle z.B. durch Aufstellflächen mit vorgezogenen Seitenräume (Überprüfung und Herstellung der Sichtbeziehungen RASSt 06)
 - keine Querungshilfe über Kockskamp oder Geneschen Süd notwendig, da Grundschulkinder in Höhe Bahnstraße sicher queren sollen (Maßnahmenvorschlag)

Langfristig:

- Einmündung Geneschen und Kockskamp (West) als Gehwegüberfahrt ausbilden (RASSt 06) Vorrang Gehende

HINWEISE SCHWALMTAL (11 KITA, 2 GS, 3 WS)

Problemstelle 99

Keine U(P) 2018-2021

(Eltern-)Hinweise

GRAU = Hinweise Grundschule
SCHWARZ = Hinweise Kitas

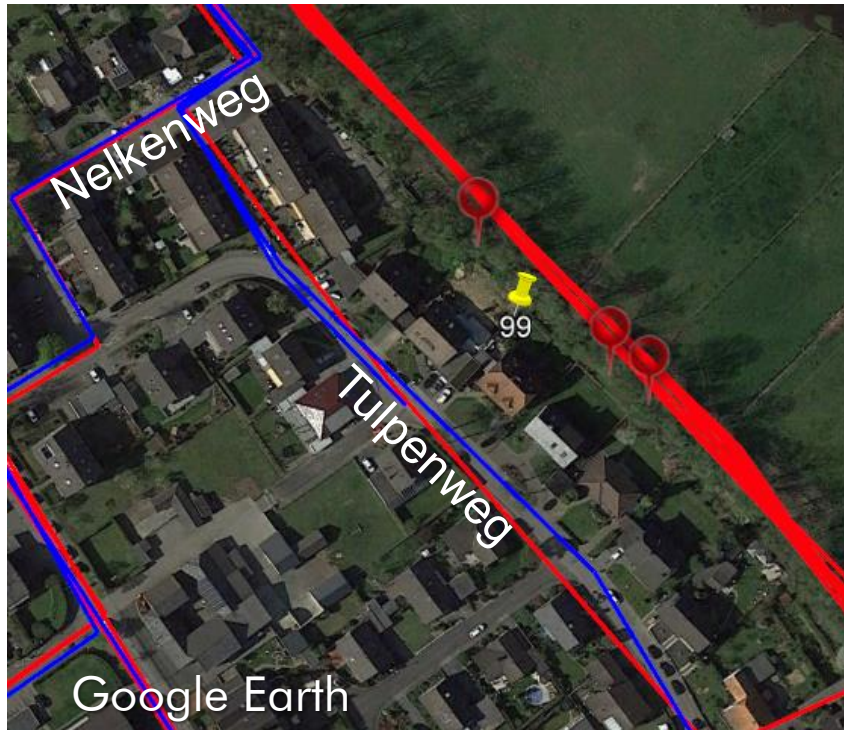

- Radweg entlang der alten Bahnlinie schlecht gewartet, im Sommer Matsch und kein Rückschnitt von Gebüsch
- Wirtschaftsweg ohne Beleuchtung
- Verlassener und unbeleuchteter Weg

HINWEISE

SCHWALMTAL (11 KITA, 2 GS, 3 WS)

Problemstelle 99 Bilder



Problemstelle 99 Maßnahmenvorschläge

Priorisierung: 2

Kurzfristig:

- Regelmäßiger Grünschnitt
- Erhaltungsmaßnahmen

Langfristig

- Beleuchten
- Ggf. Befestigung des Radwegs

HINWEISE SCHWALMTAL (11 KITA, 2 GS, 3 WS)

Problemstelle 100

Keine U(P) 2018-2021

(Eltern-)Hinweise

GRAU = Hinweise Grundschule
SCHWARZ = Hinweise Kitas

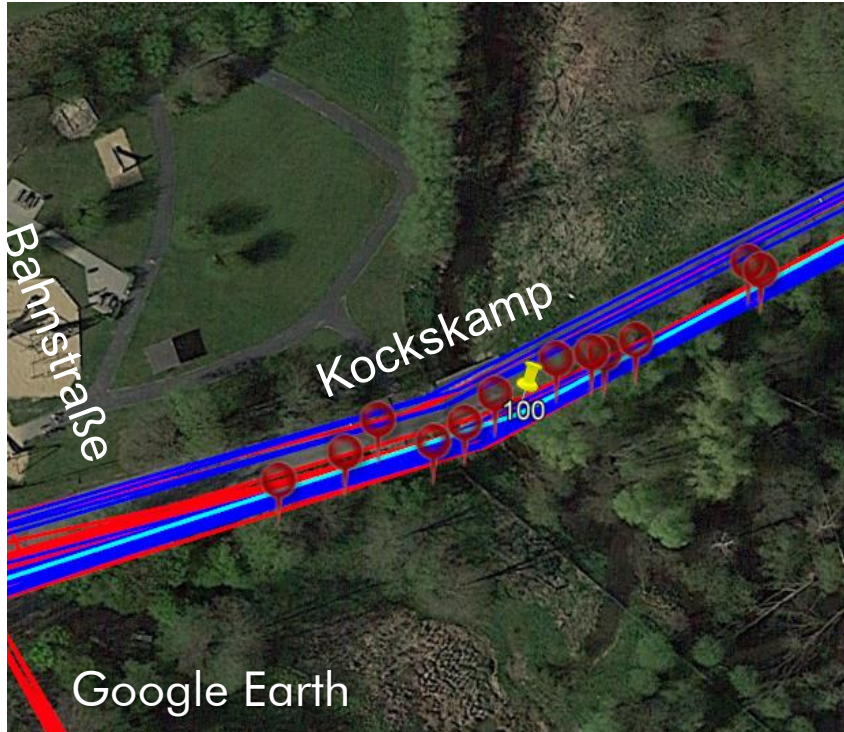

- Schadhafter Fuß-/Radweg
- Lose, hochgedrückte Steine/Wurzeln gefährden Radfahrende
- Sehr schlechte Beleuchtung
- Stolperfallen für Roller
- Fuß und Radweg deutlich zu schmal
- Unzureichende Beleuchtung bzw. geht im Winter zu früh aus
- Fußweg bis zur Kita ist in einem sehr schlechten Zustand, hochstehende Baumwurzeln, Stolpergefahr
- Gehweg uneben
- Radweg sehr dunkel und uneben

HINWEISE SCHWALMTAL (11 KITA, 2 GS, 3 WS)

Problemstelle 100 Bilder



Problemstelle 100 Maßnahmenvorschläge

Priorisierung: 1

Kurzfristig:

- Aufhebung der Benutzungspflicht für Radverkehr
- Überprüfung der Beleuchtung
(Geh- und Radweg wird durch Bäume verschattet)
- Erhaltungsmaßnahmen (Stolpersteine beseitigen)

Langfristig

- Verbreiterung des Gehwegs (mind. 2,50 m)

Problemstelle 101

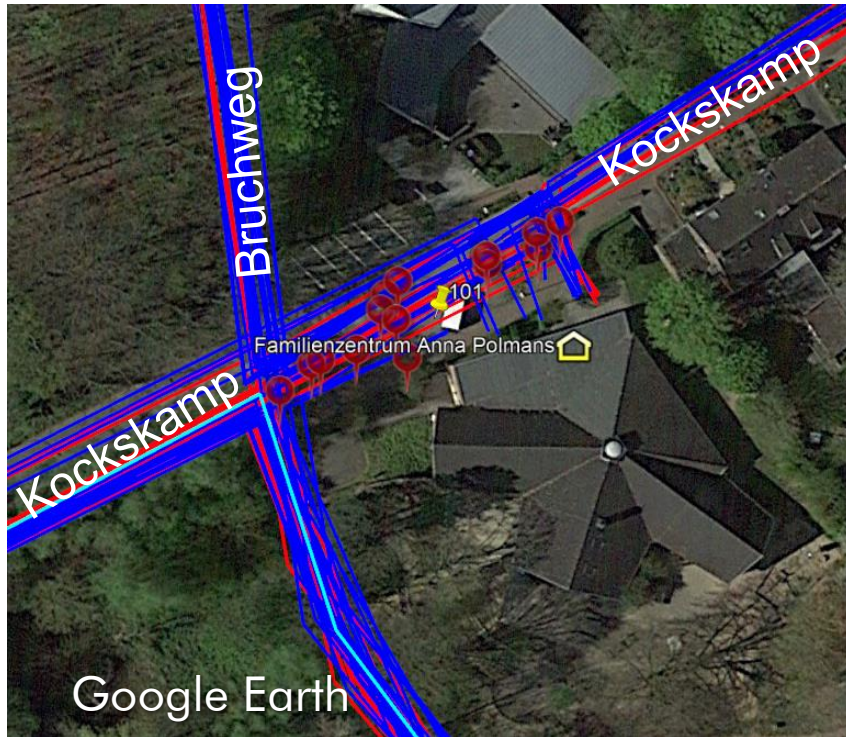

(Eltern-)Hinweise

GRAU = Hinweise Grundschule
SCHWARZ = Hinweise Kitas

- Fahrzeuge sind zu schnell
- Fahrzeuge im Umfeld der Kita zu schnell
- Schulkinder achten nicht auf den Weg
- Vor/nach Schulbeginn sammeln sich Eltern
- Schulkinder queren spontan die Fahrbahn
- 2 Parkplätze die eine Gefahr darstellen
- Kübelbepflanzung an der Kita ist zu hoch gewachsen, man sieht Kinder nicht
- Unzureichende Beleuchtung
- Elterntaxi der Grundschule blockieren die Kita Parkplätze und parken auf dem Gehweg, Querung schwer möglich
- Zu viele parkende Fahrzeuge (auch außerhalb der gekennzeichneten Flächen)

HINWEISE SCHWALMTAL (11 KITA, 2 GS, 3 WS)

Problemstelle 101

Unfälle Kat. 1-3
2018-2021

Google Earth

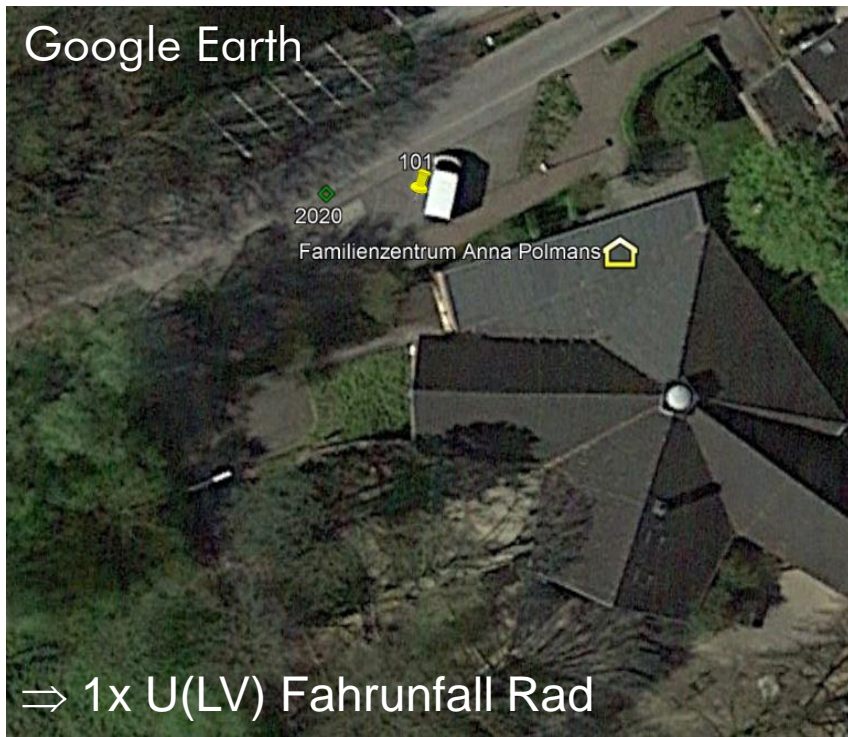

Unfälle mit FG/RF Kat. 1-3
2018-2021

Google Earth



HINWEISE SCHWALMTAL (11 KITA, 2 GS, 3 WS)

Problemstelle 101 Bilder



- Zul. Höchstgeschwindigkeit 30 km/h
- Gefälle, hohe Geschwindigkeiten
- Hol- und Bringzone für Elterntaxen Grundschule
- Hoher Querungsbedarf (Waldweg)

Problemstelle 101 Maßnahmenvorschläge

Priorisierung: 1

Kurzfristig:

- Querungshilfe über Kockskamp in Höhe des Waldweges
Verkehrszählung vor Schulöffnung durchführen (halbe Stunde im 1/4 Std. Intervall)
mögliche Querungshilfen für Grundschulkinder abhängig von Kfz-Belastung:
 - bis ca. 60 Kfz/1/4h: Vorgezogener Seitenraum (Restfahrbahnbreite ca. 4,50 m) oder Mittelinsel
 - über ca. 60 Kfz/1/4h: Fußgängerüberweg (Freihaltung der Sichtbeziehungen)
- Überprüfung und Herstellung der Sichtbeziehungen an den Querungsstellen
 - Kockskamp Waldweg und
 - östlich der Kita Anna Polmans (Grünschnitt) (ohne Vorrang: Haltesichtweite RASSt 06)
- Freihalten der Aufstellflächen in Höhe des Waldweges gegen Halten/Parken durch z.B. Pfosten
- Regelmäßiger Grünschnitt
- Hier keine Hol- und Bringzone für Grundschule
 - Kommunikation über Elternbrief/Elternabend, dass Elterntaxen nicht an bzw. in der Nähe der Schule vorbei fahren sollen
- Überwachung und Ahndung von Parkverstößen
- Förderung der Fuß-/Radverkehrs an Kita:
ggf. Erweiterung des Angebots überdachte Abstellanlagen für Kinderwagen, Fahrrad(-anhänger), Laufräder, etc.

HINWEISE SCHWALMTAL (11 KITA, 2 GS, 3 WS)

Problemstelle 102

Keine U(P) 2018-2021

GRAU = Hinweise Grundschule
SCHWARZ = Hinweise Kitas

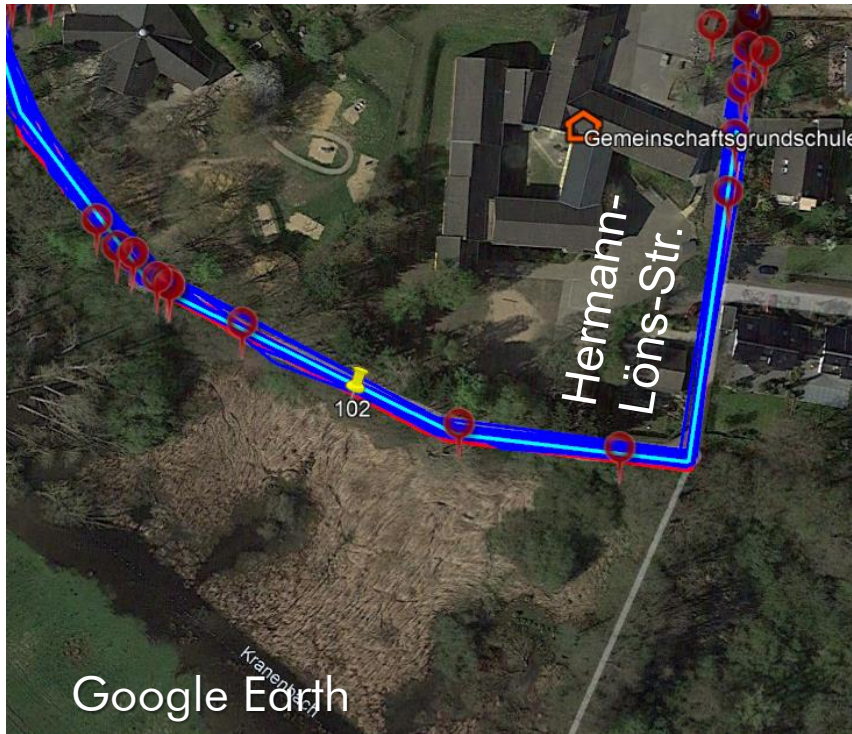

(Eltern-)Hinweise

- Sehr schlechte Beleuchtung (Kind traut sich nicht alleine zu gehen)
- Wege rutschig (nasses Laub)
- Mit dem Rad und Tretroller Rutschgefahr
- Fußweg ist in sehr schlechten Zustand
- Weg ist mit dem Roller kaum befahrbar
- Fuß- und Radweg in schlechtem Zustand, zu schmal und teilweise zugewachsen
- Keine/unzureichende Beleuchtung

HINWEISE SCHWALMTAL (11 KITA, 2 GS, 3 WS)

Problemstelle 102 Bilder



- Unzureichende Beleuchtung
- Teilweise unbefestigter Gehweg mit Schlaglöchern

Problemstelle 102 Maßnahmenvorschläge

Priorisierung: 1

Kurzfristig:

- Befestigung des Wegs / Erhaltungsmaßnahmen
- Überprüfung und Verbesserung der Beleuchtung
- Regelmäßiger Grünschnitt
- Verbot der Durchfahrt für Kfz-Verkehr (durch Pfosten sichern, ggf. Rettungsweg)

HINWEISE SCHWALMTAL (11 KITA, 2 GS, 3 WS)

Problemstelle 103

Keine U(P) 2018-2021

GRAU = Hinweise Grundschule
SCHWARZ = Hinweise Kitas



(Eltern-)Hinweise

- Sehr/zu viele Elterntaxi vor der Schule
- Eltern fahren bis zum Schultor
- Lehrerparkplatz voll
- Parkende/rangierende Elterntaxi gegenüber Lehrerparkplätze,
- Wendemanöver gefährden Kinder
- Enge Straße
- Kinder können leicht übersehen werden
- Weg und Schulhof unzureichend beleuchtet
- Viele Schlaglöcher vor der Schule

HINWEISE SCHWALMTAL (11 KITA, 2 GS, 3 WS)

Problemstelle 103 Bilder



- Zul. Höchstgeschwindigkeit 10 km/h
- Durchfahrt verboten, Anlieger frei
- Kein Gehweg im Sackgassenbereich
- Elterntaxen, Wendemanöver

Problemstelle 103 Maßnahmenvorschläge

Priorisierung: 1

Kurzfristig:

- Verbot der Durchfahrt ggf. weiter optisch und baulich („Torwirkung“) gestalten
- Markierung eines Gehbereichs (vom Waldweg bis zum Schuleingang) ggf. durch Pfosten sichern und Schrägparkstände in Längsparkstände markieren
- Absolutes Halteverbot außerhalb der gekennzeichneten Flächen anordnen
- Kontrollen (Ordnungsamt gemeinsam mit Polizei), Anhalteverhalten und Ahndung bei Verstößen (ggf. Begleitung durch Presse)
- Kommunikation über Elternbrief/Elternabend und Schulwegplan, dass nicht bis und an der Schule vorbei gefahren werden soll
- Verkehrszähler-Programm an Grundschule durchführen

HINWEISE SCHWALMTAL (11 KITA, 2 GS, 3 WS)

Problemstelle 104

Keine U(P) 2018-2021

(Eltern-)Hinweise

GRAU = Hinweise Grundschule
SCHWARZ = Hinweise Kitas



- Viele Elterntaxi, Busverkehr
- Die Querung ist erschwert
- Parkende Fahrzeuge in der Busschleife
- Elterntaxi fahren bis zum Schultor und die Busschleife wird als Parkplatz genutzt

HINWEISE SCHWALMTAL (11 KITA, 2 GS, 3 WS)

Problemstelle 104 Bilder

- 
- Sichtbeziehungen Querung
 - Zul. Höchstgeschwindigkeit 10 km/h
 - Durchfahrt verboten, Anlieger frei
 - Elterntaxen

Problemstelle 104 Maßnahmenvorschläge

Priorisierung: 1

Kurzfristig:

- Verbot der Durchfahrt zur Haltestelle und Schule ggf. weiter optisch und baulich („Torwirkung“) gestalten
- Verbesserung der Querungsstelle von der Haltestelle zum Gehweg
 - z.B. durch vorgezogenen Seitenraum (Markierung und bauliche Sicherung durch Pfosten)
- Kommunikation über Elternbrief/Elternabend und Schulwegplan, dass die Haltestelle nicht von Elterntaxi genutzt werden soll
- Kontrollen (Ordnungsamt gemeinsam mit Polizei) (ggf. Begleitung durch Presse)

Langfristig:

- Notlösung, falls andere Hol- und Bringzonen nicht funktionieren:
 - bauliche Gestaltung einer Hol- und Bringzone vor der Bushaltestelle (am Fahrbahnrand)
 - Gehbereich und Überquerungshilfe bis zum Schulhof

Problemstelle 105

Keine U(P) 2018-2021

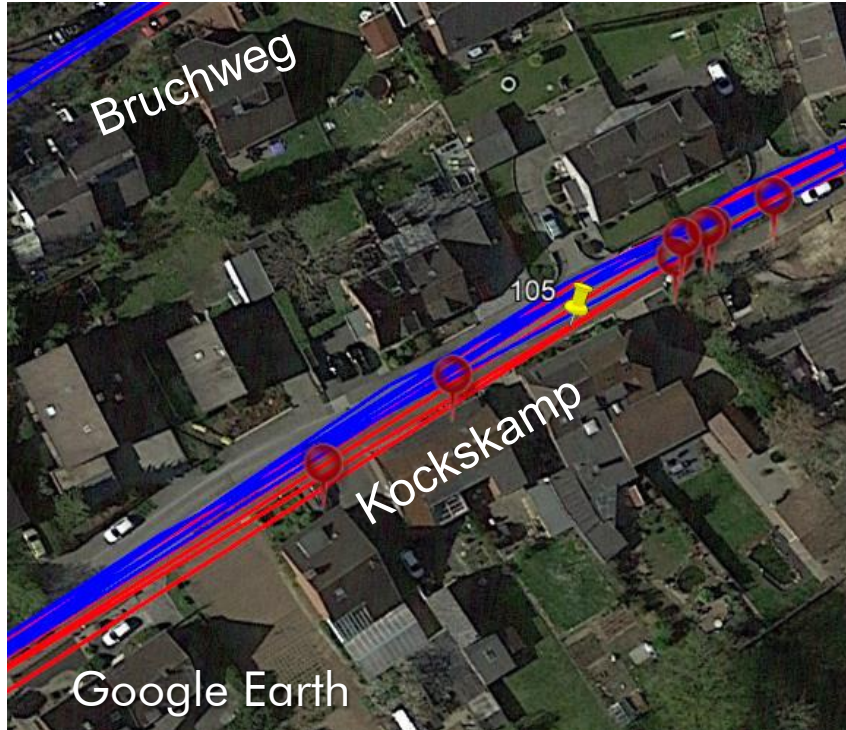

(Eltern-)Hinweise

GRAU = Hinweise Grundschule
SCHWARZ = Hinweise Kitas

- Radweg in sehr schlechten Zustand
- Gehweg wird bei Gegenverkehr befahren
- Autofahrende befahren sogar den Gehweg
- Kein Radweg
- Sehr viel Verkehr
- Kockskamp ist aufgrund der Parkbuchten viel zu eng und unübersichtlich
- Abgesenkter Gehweg wird von Autos befahren, auch wenn Kinder da laufen
- Kockskamp ist eine enge Straße, bei Gegenverkehr kommt der Radverkehr in Schwierigkeiten

HINWEISE SCHWALMTAL (11 KITA, 2 GS, 3 WS)

Problemstelle 105 Bilder



- Zul. Höchstgeschwindigkeit 30 km/h
- Einseitiger Gehweg ca. 2 m, Rundbord (flach, überfahrbar)
- Einengungen, Längsparkstände
- Fahrbahnbreite ca. 3 m

Problemstelle 105 Maßnahmenvorschläge

Priorisierung: 1

Kurzfristig:

- Hier keine Hol- und Bringzone für Grundschule
 - Kommunikation über Elternbrief/Elternabend, dass Elterntaxen nicht an bzw. in der Nähe der Schule vorbei fahren sollen
- Gehweg baulich sichern (Hochborde oder Pfosten)
- Gehweg für Radverkehr frei geben, da Begegnungsverkehr Pkw/Rad auf Fahrbahn nicht möglich ist
- Parkraumregelung, in regelmäßigem Abstand Ausweichstellen planen

Problemstelle 106



(Eltern-)Hinweise

GRAU = Hinweise Grundschule
SCHWARZ = Hinweise Kitas

- Viel befahrene Straße
- Ein- und Ausfahrt, gefährliche Situationen für die Kinder
- Rückwärts ausfahrende Lieferfahrzeuge
- Post / Paketdienste sehen die Kinder nicht
- Grünphase für Gehende zu kurz und der Stellplatz ist zu voll

HINWEISE SCHWALMTAL (11 KITA, 2 GS, 3 WS)

Problemstelle 106

Unfälle Kat. 1-3
2018-2021

Google Earth



Unfälle mit FG/RF Kat. 1-3
2018-2021

Google Earth



HINWEISE SCHWALMTAL (11 KITA, 2 GS, 3 WS)

Problemstelle 106 Bilder



- Zul. Höchstgeschwindigkeit 30 km/h
- Laden- Lieferrn St. Georg

Problemstelle 106 Maßnahmenvorschläge

Priorisierung: 1

Kurzfristig:

- Kontrollen (Ordnungsamt gemeinsam mit Polizei),
Durchfahrt verboten, Anwohner frei und Ahndung bei Verstößen
(ggf. Begleitung durch Presse)
- Laden- und Liefern in St. Georg zeitlich beschränkten
ggf. durch absenkbare Pfosten sicherstellen

Langfristig:

- Fußgängerzone (St. Georg)

HINWEISE SCHWALMTAL (11 KITA, 2 GS, 3 WS)

Problemstelle 107

Keine U(P) 2018-2021

(Eltern-)Hinweise

GRAU = Hinweise Grundschule
SCHWARZ = Hinweise Kitas



- Rücksetzende Elterntaxi über den Gehweg gefährden die Kinder (Kockskamp Nr.1)
- Sehr viel Verkehr zur Schule und Kita
- Querungshilfe fehlt
- Fahrzeuge sind zu schnell

HINWEISE

SCHWALMTAL (11 KITA, 2 GS, 3 WS)

Problemstelle 107 Bilder



Problemstelle 107 Maßnahmenvorschläge

Priorisierung: 1

Kurzfristig:

- Fahrbahnahe Querungshilfe über Kockskamp (Hauptschulweg)
Verkehrszählung vor Schulöffnung durchführen (halbe Stunde im 1/4 Std. Intervall)
mögliche Querungshilfen für Grundschulkinder abhängig von Kfz-Belastung:
 - bis ca. 60 Kfz/1/4h: Vorgezogener Seitenraum (Restfahrbahnbreite ca. 5,50 m) oder Mittelinsel (Nachweis der Haltesichtweite RAS_t 06)
 - über ca. 60 Kfz/1/4h: Fußgängerüberweg (Freihaltung der Sichtbeziehungen)

Langfristig:

- Gehwegüberfahrt über Kockskamp (Vorrang Gehende)

HINWEISE SCHWALMTAL (11 KITA, 2 GS, 3 WS)

Problemstelle 108

Keine U(P) 2018-2021

(Eltern-)Hinweise

GRAU = Hinweise Grundschule
SCHWARZ = Hinweise Kitas

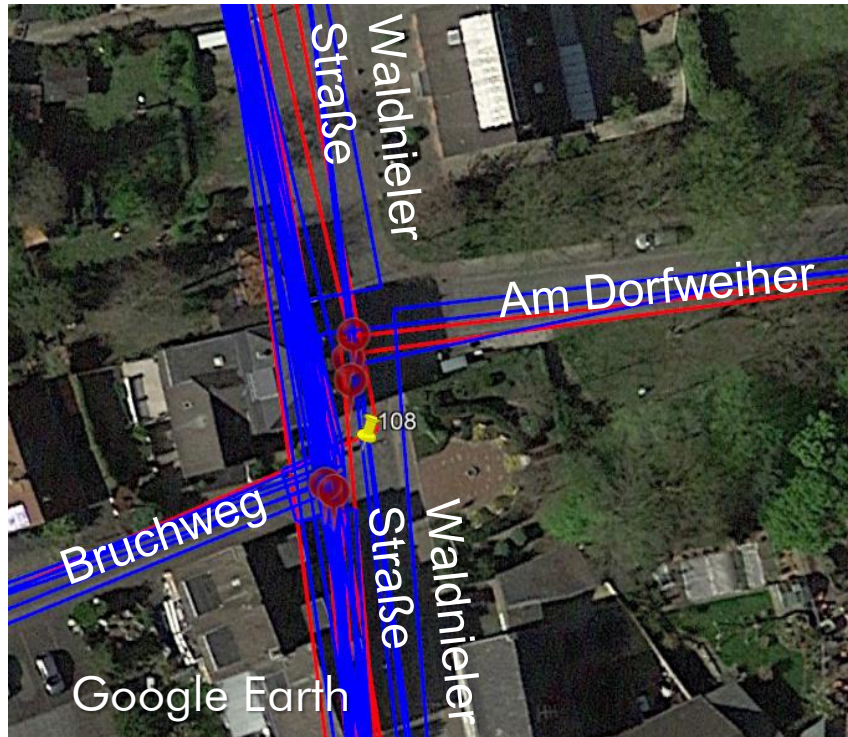

- Fahrzeuge kommen zu schnell aus der Einfahrt, fahren ohne Rücksicht
- Unübersichtlich wegen naheliegender Kurve
- Tempolimit und Zebrastreifen wäre gut
- Sehr gefährliche Querungsstelle

HINWEISE SCHWALMTAL (11 KITA, 2 GS, 3 WS)

Problemstelle 108 Bilder



- Zul. Höchstgeschwindigkeit 50 km/h

Problemstelle 108 Maßnahmenvorschläge

Priorisierung: 2

Kurzfristig:

- Hauptwegebeziehung Grundschulkinder über westlichen Gehweg Waldnieler Str. (Schulseite)
 - Sichtbeziehungen von Bruchweg (Sackgasse, Gehwegüberfahrt) auf Gehweg verbessern (ggf. Kommunikation mit Anwohner Rückschnitt Grünwuchs)
 - Verdeutlichung der Gehwegüberfahrt (Kontraste) und Anordnung von geschwindigkeitsreduzierenden Elementen (Schwellen)
- Keine Querungshilfe über Waldnieler Str., da Am Dorfweiher keine durchgängigen Gehwege hat
- Keine Querungshilfe über Am Dorfweiher notwendig, da Grundschulkinder westlichen Gehweg nutzen sollen (Kockskamp sichere Querung als Maßnahmenvorschlag)

Langfristig:

- Verbreiterung des westlichen Gehwegs Waldnieler Str.

HINWEISE SCHWALMTAL (11 KITA, 2 GS, 3 WS)

Problemstelle 109

Keine U(P) 2018-2021

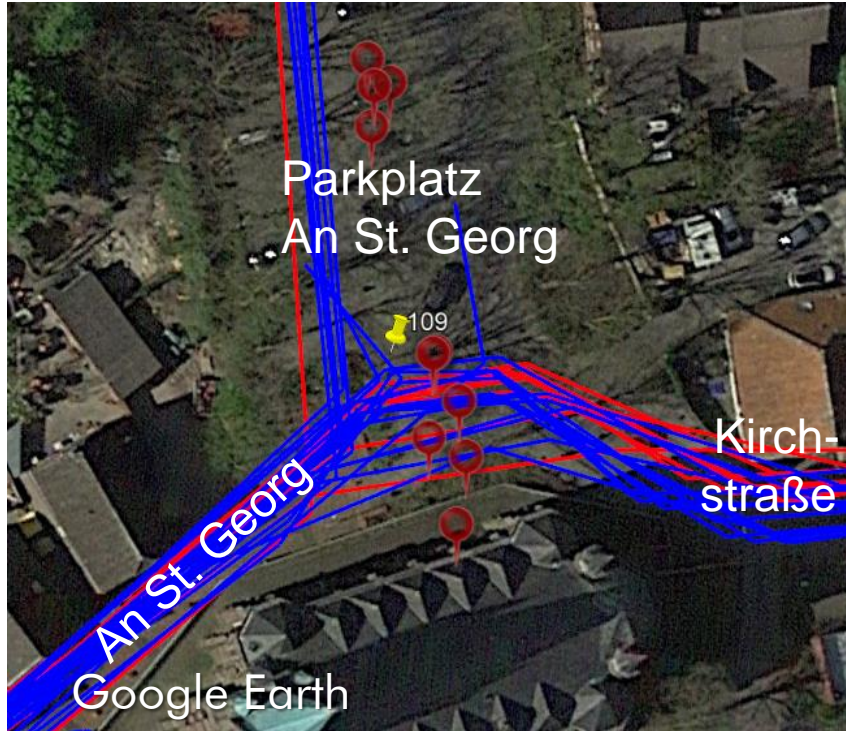

(Eltern-)Hinweise

GRAU = Hinweise Grundschule
SCHWARZ = Hinweise Kitas
BLAU = Hinweise weiterf. Schulen

- Unübersichtlich am Parkplatz
- Kein Gehweg (oder Markierung für Fußg.)
- Gasse im Winter oft sehr glatt
- Von Friedhofstraße kommend müssen radfahrende Kinder über Parkplatz entgegen der Fahrtrichtung der Autos an St. Georg vorbei fahren/schieben um zur Schule zu kommen, eine Rampe an den Stufen wäre eine Lösung
- Viel Verkehr morgens auf dem Parkplatz
- an- und abfahrende Autos, zurücksetzende Fahrzeuge gefährden Kinder
- Zu viele Elterntaxi der Grundschule
- Kurvenbereich unübersichtlich

HINWEISE

SCHWALMTAL (11 KITA, 2 GS, 3 WS)

Problemstelle 109 Bilder



Problemstelle 109 Maßnahmenvorschläge

Priorisierung: 1

Kurzfristig:

- Hol- und Bringzone
 - ca. 5 Stellplätze auf Parkplatz, Beschilderung HuB
 - ggf. zusätzlich mit eingeschränktem Halteverbot z.B. 7:30-8:30 Uhr und 12-16 Uhr
 - Kommunikation über Elternbrief/Elternabend und Schulwegplan, dass Elterntaxen nicht an Schule vorbei fahren sollen
- Ggf. Querparkstände zu Längsparkständen markieren
- sicheren Gehbereich zu Gehweg herstellen
- Radverkehrslücke von Friedhofstraße Richtung St. Georg schließen
 - Gehweg Radverkehr frei mit abgesenkten Bordstein in Friedhofstraße legen
 - provisorische Rampe über Treppe (die vorhandene Rampe ist zu schmal)
- Regelmäßiger Grünschnitt im Bereich der Kurve

Langfristig:

- Gehweg über Parkplatz
- Verbreiterung der Rampe (Gehweg Radverkehr frei) oder Rampe über Treppe

HINWEISE SCHWALMTAL (11 KITA, 2 GS, 3 WS)

Problemstelle 110

Keine U(P) 2018-2021

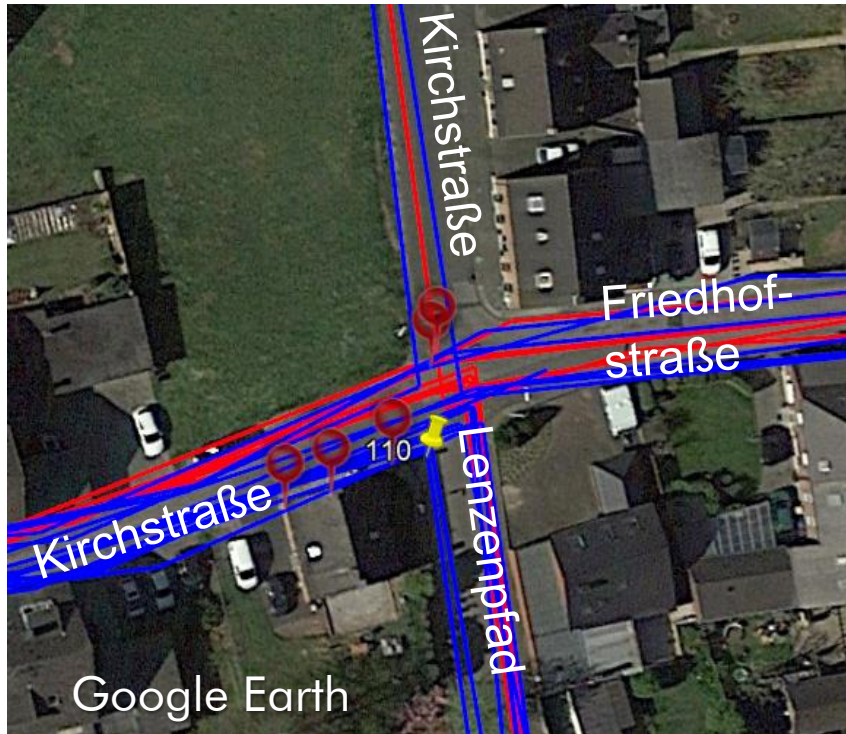

(Eltern-)Hinweise

GRAU = Hinweise Grundschule
SCHWARZ = Hinweise Kitas

- Im Bereich Kirchstraße/Friedhofstraße ist der Gehweg sehr schadhaft, Stolpergefahr besonders in der dunklen Jahreszeit
- Rechts vor links, Kind muss sehr gut aufpassen
- Kein Gehweg
- Sehr schmaler Gehweg

HINWEISE SCHWALMTAL (11 KITA, 2 GS, 3 WS)

Problemstelle 110 Bilder



Problemstelle 110 Maßnahmenvorschläge

Priorisierung: 1

Kurzfristig:

- Querungshilfe über
 - östliche Friedhofstraße (Schulweg Kirchstraße über östlichen Gehweg)
 - südliche Kirchstraße
- Verkehrszählung vor Schulöffnung durchführen (halbe Stunde im 1/4 Std. Intervall)
mögliche Querungshilfen für Grundschulkinder abhängig von Kfz-Belastung:
- bis ca. 60 Kfz/1/4h: Vorgezogener Seitenraum (Restfahrbahnbreite ca. 4,50 m)
 - über ca. 60 Kfz/1/4h: Fußgängerüberweg (Freihaltung der Sichtbeziehungen)
- Erhaltungsmaßnahmen Gehweg
 - Überprüfung Beleuchtung

Langfristig:

- Verbreiterung des südlichen Gehwegs (2,50 m)
- Parkraumregelung

HINWEISE SCHWALMTAL (11 KITA, 2 GS, 3 WS)

Problemstelle 111

Keine U(P) 2018-2021

(Eltern-)Hinweise

GRAU = Hinweise Grundschule
SCHWARZ = Hinweise Kitas



- Bürgersteig/Gehweg endet, Kind geht weiter auf der Straße
- Fahrzeuge nehmen die Kurve sehr eng und schnell
- Gehweg führt nicht um die Kurve
- Fahrzeuge kommen sehr schnell um Kurve

HINWEISE

SCHWALMTAL (11 KITA, 2 GS, 3 WS)

Problemstelle 111 Bilder



- Am Dorfweiher keine Gehwege
- Kirchstraße westlich kein Gehweg
- Schlechte Sichtbeziehungen Ende des Gehwegs Kirchstraße 11 (Querparkstände)
- Gehweg Kirchstraße sehr schmal (ca. 1 m)

Problemstelle 111 Maßnahmenvorschläge

Priorisierung: 1

Kurzfristig:

- Querungshilfe über die nördliche Kirchstraße
Verkehrszählung vor Schulöffnung durchführen (halbe Stunde im 1/4 Std. Intervall)
mögliche Querungshilfen für Grundschulkinder abhängig von Kfz-Belastung:
 - bis ca. 60 Kfz/1/4h: Vorgezogener Seitenraum (Restfahrbahnbreite ca. 4,50 m)
 - über ca. 60 Kfz/1/4h: Fußgängerüberweg (Freihaltung der Sichtbeziehungen)
- Überprüfen und Herstellen der Sichtbeziehungen (RASt 06)

Langfristig:

- Verbreiterung des östlichen Gehwegs Kirchstraße (2,50 m)

HINWEISE SCHWALMTAL (11 KITA, 2 GS, 3 WS)

Problemstelle 112

Keine U(P) 2018-2021

(Eltern-)Hinweise

GRAU = Hinweise Grundschule
SCHWARZ = Hinweise Kitas

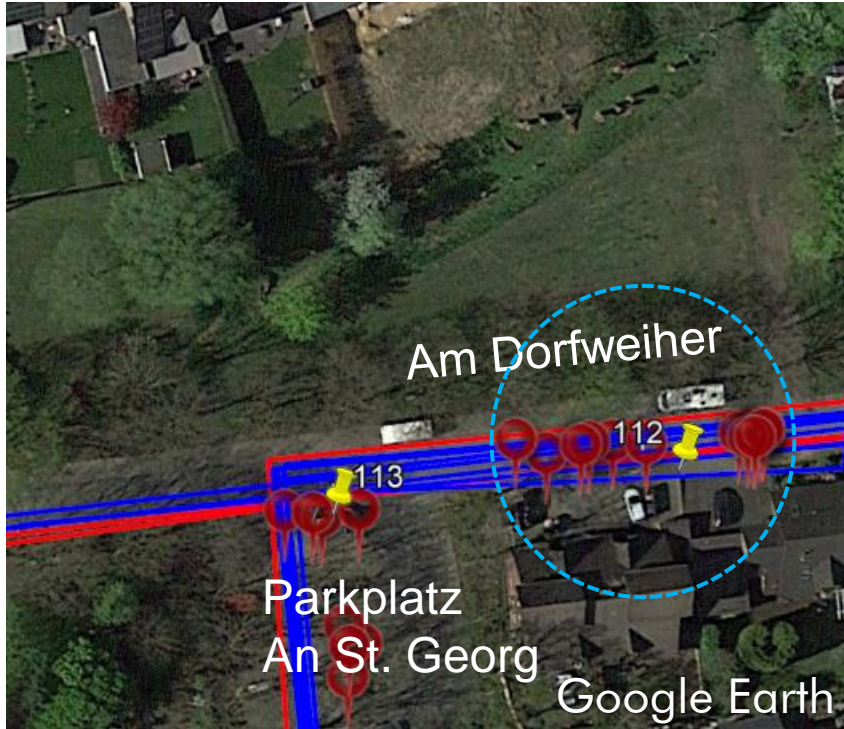

- Kein Gehweg
- Kein Radweg
- Kein Gehweg an der Feldseite und an der Häuserseite ist er nicht durchgängig

HINWEISE SCHWALMTAL (11 KITA, 2 GS, 3 WS)

Problemstelle 112 Bilder



Problemstelle 112 Maßnahmenvorschläge

Priorisierung: 1

Kurzfristig:

- Hier keine Schulwegempfehlung
 - Grundschulkindern von westlicher Dorfstr., Eichenweg, Kronenweg und Fichtenstr. sollen Schulweg über Kirchstraße und Friedhofstraße nehmen (Maßnahmenvorschläge)

HINWEISE SCHWALMTAL (11 KITA, 2 GS, 3 WS)

Problemstelle 113

Keine U(P) 2018-2021

GRAU = Hinweise Grundschule
SCHWARZ = Hinweise Kitas

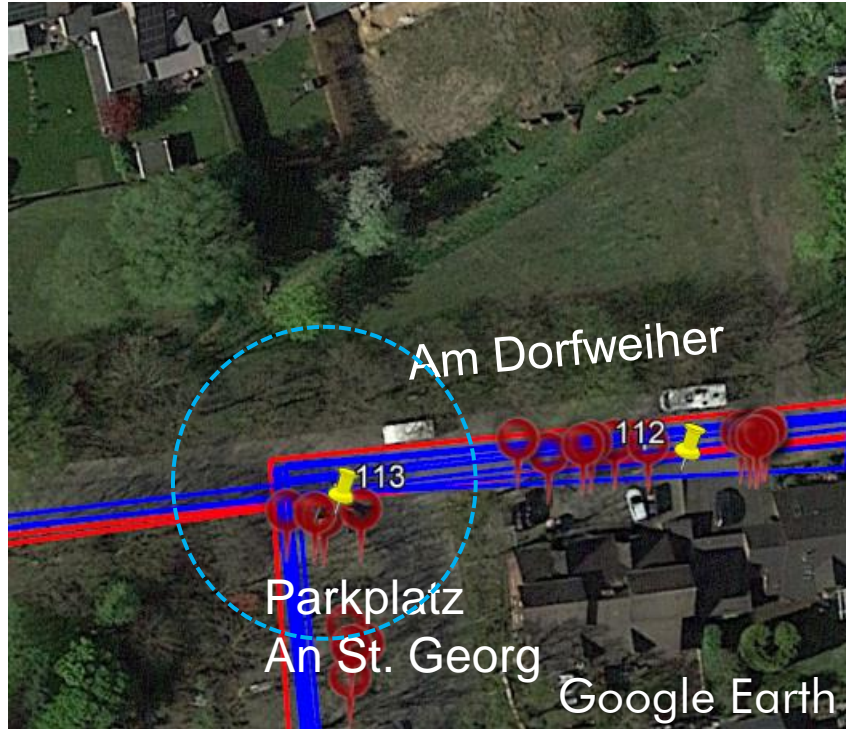

(Eltern-)Hinweise

- Viel an- und abfahrende Fahrzeuge
- Glasfaserhaus und Busche schränken zusätzlich zu den Autos die Sicht stark ein
- Gehweg endet zwischen den parkenden Autos
- Autofahrende haben keine gute Sicht auf die Straße

HINWEISE SCHWALMTAL (11 KITA, 2 GS, 3 WS)

Problemstelle 113 Bilder



Problemstelle 113 Maßnahmenvorschläge

Priorisierung: 1

Kurzfristig:

- Überprüfen und Herstellen der Sichtbeziehungen
 - Anfahrtsicht vom Parkplatz (Anfahrtsicht RASSt 06), Grünschnitt

Langfristig

- Rückbau Glasfaserhaus

HINWEISE SCHWALMTAL (11 KITA, 2 GS, 3 WS)

Problemstelle 114

Keine U(P) 2018-2021

(Eltern-)Hinweise

GRAU = Hinweise Grundschule
SCHWARZ = Hinweise Kitas

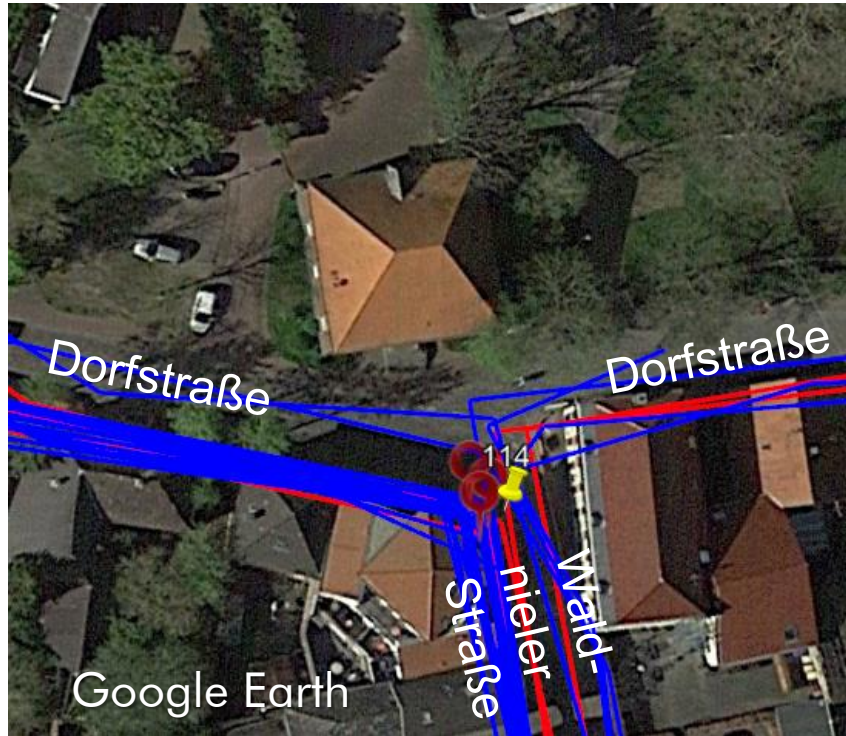

- Viel Verkehr
- Sehr enger Gehweg
- Kreuzung ist sehr schlecht einsehbar
- Keine Querungshilfe

HINWEISE SCHWALMTAL (11 KITA, 2 GS, 3 WS)

Problemstelle 114 Bilder



- Schmale Gehwege
- Uneindeutige Verkehrsregelung
- Keine Querungshilfe

Problemstelle 114 Maßnahmenvorschläge

Priorisierung: 1

Kurzfristig:

- Empfehlung Schulweg:
 - Grundschulkinder der Dorfstraße Ost sollen über Kirchstraße laufen
 - Grundschulkinder der Dorfstraße West sollen den südlichen Gehweg nutzen (und später weiter auf dem westlichen Gehweg der Waldnieler Str. laufen)somit ist hier nicht zwingend eine Querungshilfe notwendig (durch die eingeschränkten Sichtbeziehungen gibt es hier keine gute Stelle)
- Überprüfen und Herstellen der Sichtbeziehungen an Querungsstellen
oder:
ggf. Anbringung von Geländern (Innenkurve), um das Überqueren an Stellen zu verhindern an denen die Sicht nicht eingehalten werden kann (Einhaltung von Mindestbreite für Rollstuhlfahrende)
- Beschilderung Dorfstraße West Richtung Waldnieler Str. und umgekehrt als abknickende Vorfahrt

Langfristig

- Gehwegüberfahrt Dorfstraße Ost
- Verbreiterung des westlichen Gehwegs Waldnieler Straße

HINWEISE SCHWALMTAL (11 KITA, 2 GS, 3 WS)

Problemstelle 115

Keine U(P) 2018-2021

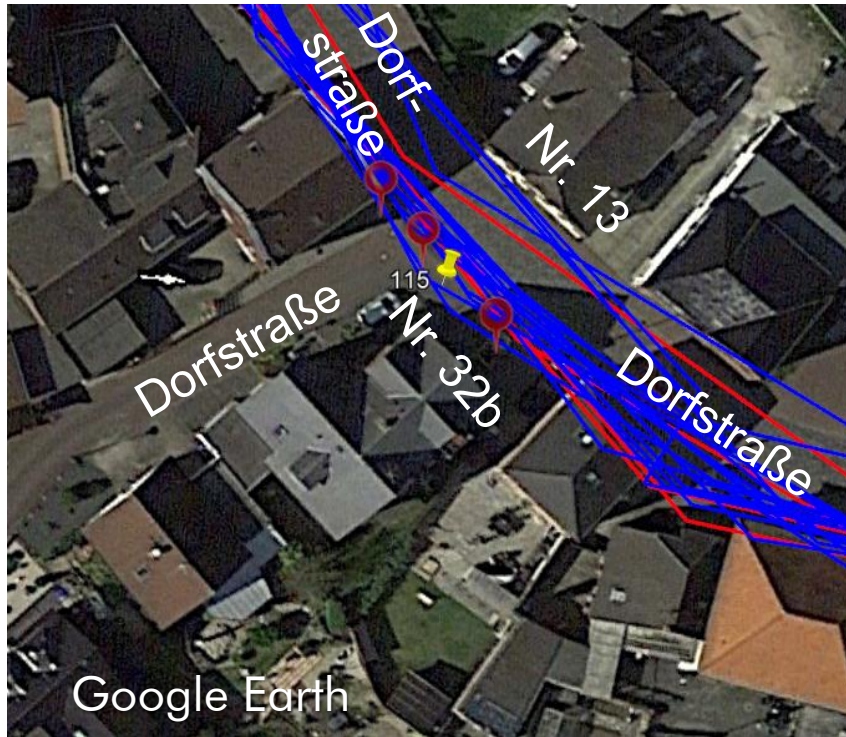

(Eltern-)Hinweise

GRAU = Hinweise Grundschule
SCHWARZ = Hinweise Kitas

- Parkende Fahrzeuge vor Poststelle blockieren Weg
- Mülltonnen versperren Gehweg und Kinder müssen auf Straße ausweichen
- Gehwege sind teilweise zu schmal für Kinderwagen/Roller

HINWEISE SCHWALMTAL (11 KITA, 2 GS, 3 WS)

Problemstelle 115 Bilder



Problemstelle 115 Maßnahmvorschläge

Priorisierung: 1

Kurzfristig:

- Westlichen Gehweg vor Poststelle mit Pfosten gegen Gehwegparken und Überfahren sichern
- Parkraumregelung:
Demarkierung und des Parkstands vor der Poststelle
(Sichtbehinderung Querungsstellen und Anfahrtsicht Hauptstraße)

HINWEISE SCHWALMTAL (11 KITA, 2 GS, 3 WS)

Problemstelle 116

Keine U(P) 2018-2021

GRAU = Hinweise Grundschule
SCHWARZ = Hinweise Kitas

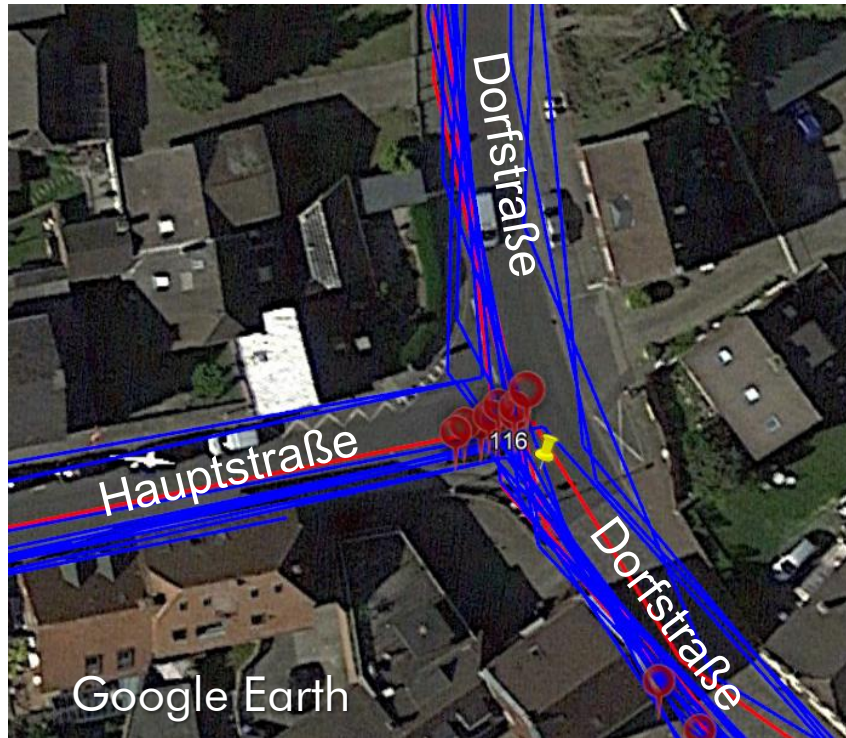

(Eltern-)Hinweise

- Sehr viel Verkehr
- Fahrzeuge sind zu schnell
- Querung schwierig
- Für Kinder zu komplex zum Überqueren
- Verkehr aus verschiedenen Richtungen
- Unübersichtliche Kreuzung, ein Kind kann diese nicht überblicken, eine Querungshilfe/Ampel wäre sinnvoll
- Querung an der Kreuzung ist nahezu unmöglich

HINWEISE SCHWALMTAL (11 KITA, 2 GS, 3 WS)

Problemstelle 116 Bilder



- Zul. Höchstgeschwindigkeit 50 km/h
- Keine Querungshilfe

Problemstelle 116 Maßnahmenvorschläge

Priorisierung: 1

Kurzfristig:

- Querungshilfe über
 - Einmündung Hauptstraße
 - Dorfstraße in Höhe der Bushaltestelle / Stichwege
- Verkehrszählung vor Schulöffnung durchführen (halbe Stunde im 1/4 Std. Intervall)
mögliche Querungshilfen für Grundschul Kinder abhängig von Kfz-Belastung:
- bis ca. 60 Kfz/1/4h: Vorgezogener Seitenraum (Restfahrbahnbreite ca. 5,50 m) oder Mittelinsel (Freihaltung der Sichtbeziehungen)
 - über ca. 60 Kfz/1/4h: Vorgezogener Seitenraum mit Fußgängerüberweg (Freihaltung der Sichtbeziehungen)

(viele Grundschul Kinder folgen der Dorfstraße und laufen nicht entlang des Waldwegs zur Grundschule, daher ist der Fußgängerüberweg an der Hauptstraße bei Haus Nr. 10 aus Sicht der Schulwege nicht unbedingt notwendig, dieser kann an die Einmündung verlegt werden)

- Ggf. Anordnung von zul. Höchstgeschwindigkeit 30 km/h
- Überprüfung und Herstellung der Anfahrtsicht aus der Hauptstraße (RASt 06)

Langfristig:

- Ggf. LSA

HINWEISE SCHWALMTAL (11 KITA, 2 GS, 3 WS)

Problemstelle 117

Keine U(P) 2018-2021

GRAU = Hinweise Grundschule
SCHWARZ = Hinweise Kitas

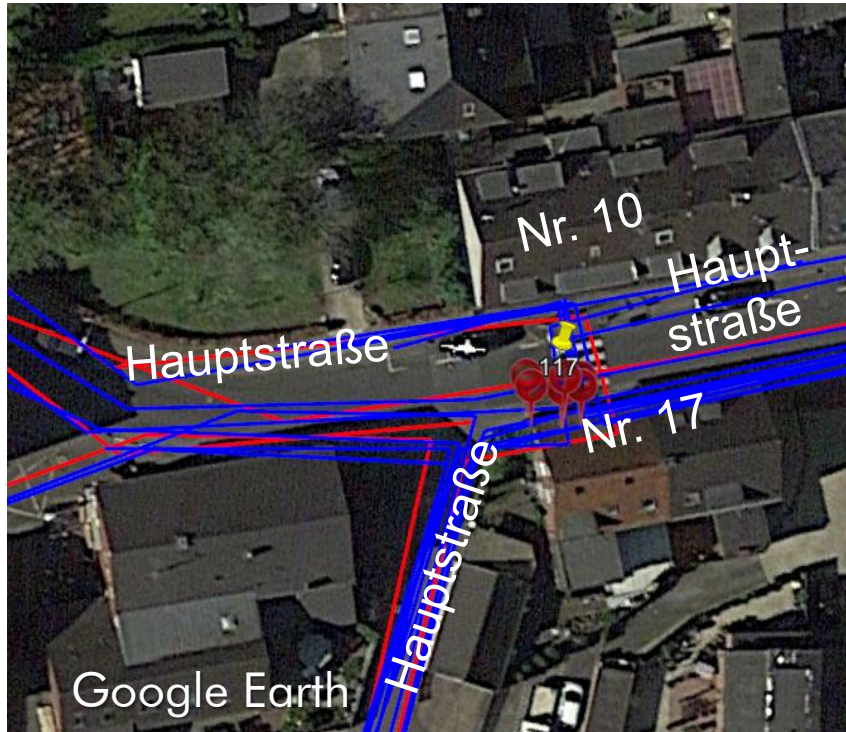

(Eltern-)Hinweise

- Querung Hauptstraße fast unmöglich, auch am Zebrastreifen
- Tempo 30 wird nicht eingehalten
- Fahrzeuge sind zu schnell
- Zebrastreifen wird für die Kinder nicht angehalten
- Parkende Fahrzeuge behindern die Sicht
- Missachtung Zebrastreifen
- Zebrastreifen wird von Autofahrenden oft ignoriert

HINWEISE SCHWALMTAL (11 KITA, 2 GS, 3 WS)

Problemstelle 117 Bilder



Problemstelle 117 Maßnahmenvorschläge

Priorisierung: 2

Kurzfristig:

- Überprüfen und Herstellen der Sichtbeziehungen am Fußgängerüberweg (ggf. Seitenraum vorziehen)
(viele Grundschulkinder laufen zur Dorfstraße und nicht entlang des Waldwegs zur Grundschule, daher ist der Fußgängerüberweg aus Sicht der Schulwege nicht unbedingt notwendig, die Querung wird an der Einmündung empfohlen (Maßnahmenvorschlag))
- Messung und Überwachung Geschwindigkeiten

HINWEISE SCHWALMTAL (11 KITA, 2 GS, 3 WS)

Problemstelle 118

Keine U(P) 2018-2021

(Eltern-)Hinweise

GRAU = Hinweise Grundschule
SCHWARZ = Hinweise Kitas

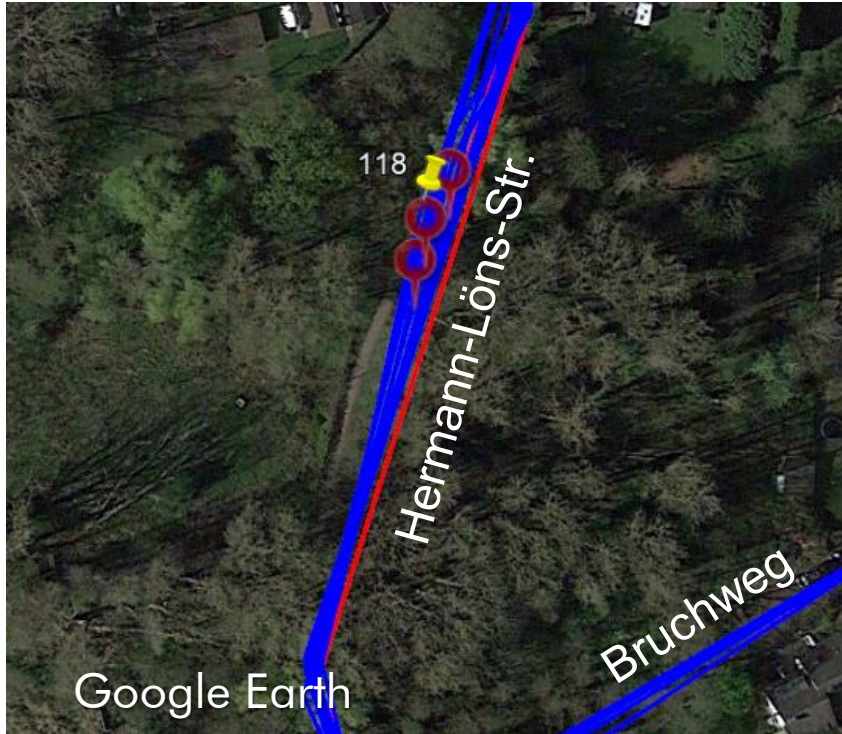

- Fehlende/keine Beleuchtung
- Schotterweg, große Steine
- Bei Sturm Gefahr durch herabfallende Äste
- Stolpergefahr

HINWEISE SCHWALMTAL (11 KITA, 2 GS, 3 WS)

Problemstelle 118 Bilder



Problemstelle 118 Maßnahmenvorschläge

Priorisierung: 2

Kurzfristig:

- Befestigung des Wegs / Erhaltungsmaßnahmen
- Beleuchtung
- Regelmäßiger Grünschnitt
- ggf. Verbot der Durchfahrt für Kfz-Verkehr (in Höhe der Kirche durch Pfosten sichern)

HINWEISE SCHWALMTAL (11 KITA, 2 GS, 3 WS)

Problemstelle 119

Keine U(P) 2018-2021

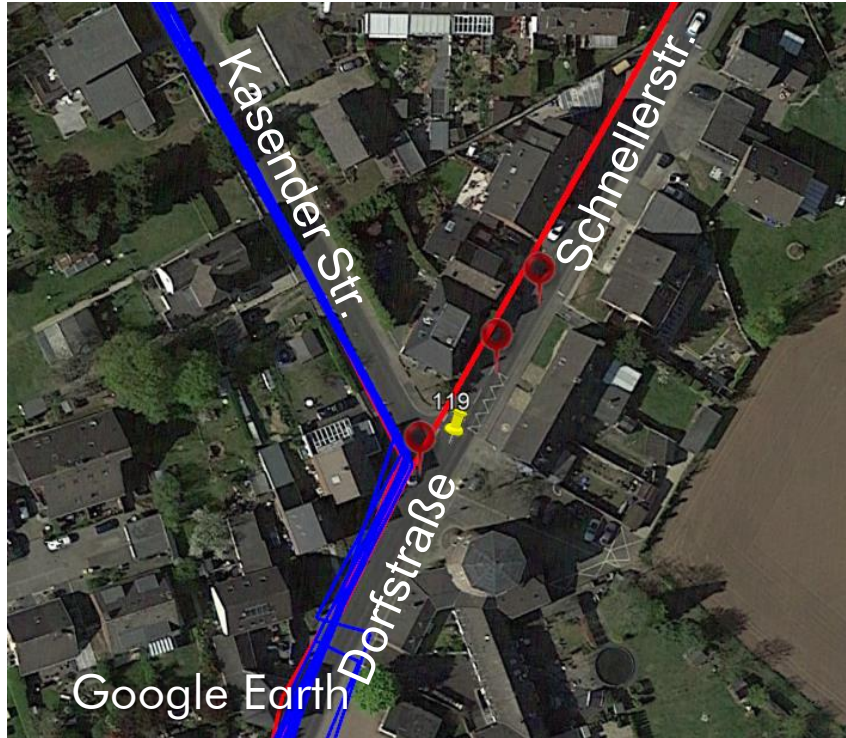

(Eltern-)Hinweise

GRAU = Hinweise Grundschule
SCHWARZ = Hinweise Kitas

- Ab Ampel L 372 in den Ort bis zur Schule gibt es keinen Radweg (Umweg über Dilkrath zu groß)
- Dorfstraße kein abgetrennter Radweg bis Hauptstraße, sehr unübersichtlich wegen der parkenden Fahrzeuge
- Sehr viel Verkehr, Querung schwierig

HINWEISE SCHWALMTAL (11 KITA, 2 GS, 3 WS)

Problemstelle 119 Bilder

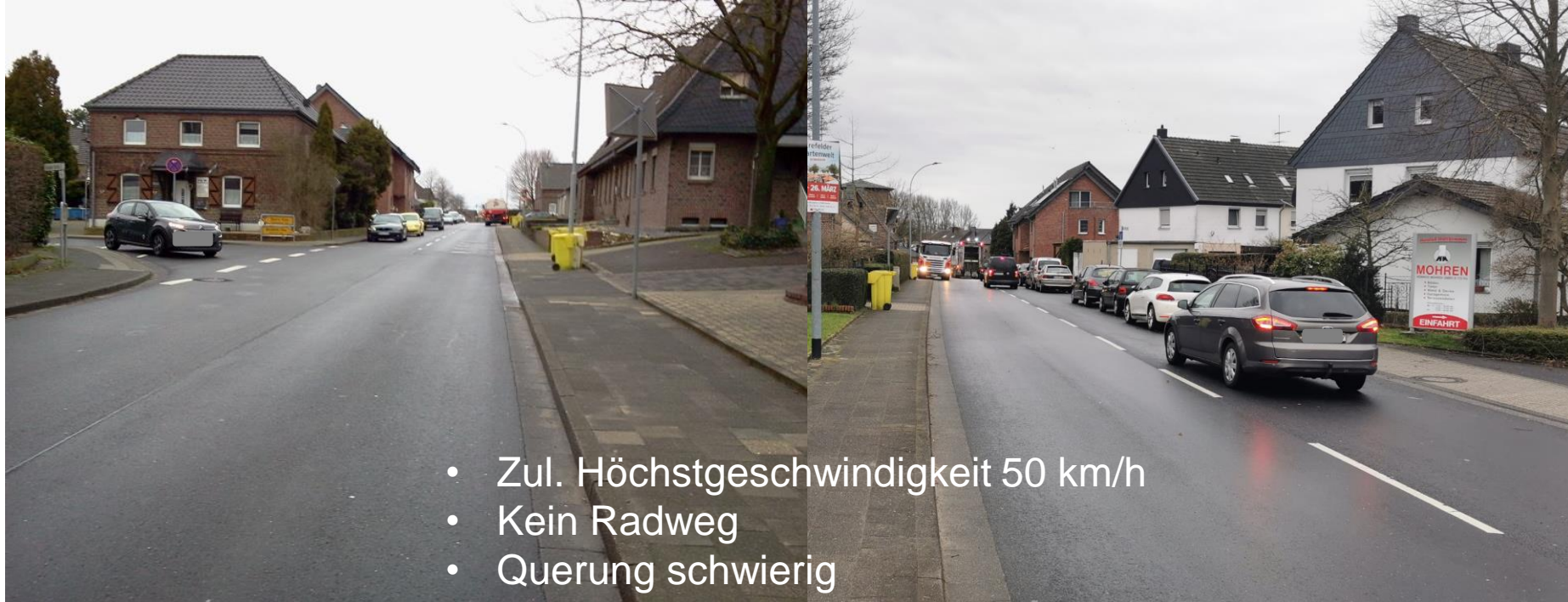

Problemstelle 119 Maßnahmenvorschläge

Priorisierung: 2

Kurzfristig:

- Ggf. Querungshilfe über die Kasender Straße
(Querung Schellerstraße weiter südlich in Dorfstraße möglich (Maßnahmenvorschlag))
Verkehrszählung vor Schulöffnung durchführen (halbe Stunde im 1/4 Std. Intervall)
mögliche Querungshilfen für Grundschulkinder abhängig von Kfz-Belastung:
 - bis ca. 60 Kfz/1/4h: Vorgezogener Seitenraum (Restfahrbahnbreite ca. 5,50 m) oder Mittelinsel
(Freihaltung der Sichtbeziehungen)
 - über ca. 60 Kfz/1/4h: Vorgezogener Seitenraum mit Fußgängerüberweg
(Freihaltung der Sichtbeziehungen)
- Überprüfung und Herstellung der Anfahrtsicht aus der Kasender Straße (RASt 06)
- Parkraumregelung Schellerstraße
(Sicherheitstrennstreifen zur Fahrbahn 0,75 m, Rad im Mischverkehr, Dooring-Unfälle)

Langfristig

- Reduzierung der zulässigen Höchstgeschwindigkeit auf 30 km/h
(Rad im Mischverkehr)

HINWEISE SCHWALMTAL (11 KITA, 2 GS, 3 WS)

Problemstelle 120

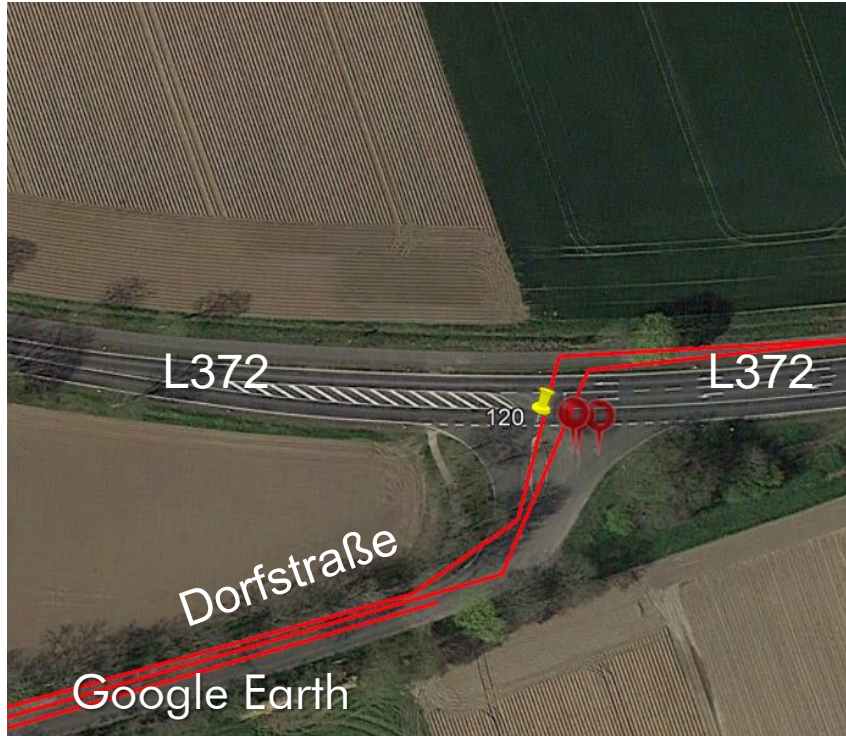

(Eltern-)Hinweise

GRAU = Hinweise Grundschule
SCHWARZ = Hinweise Kitas

- Hinweis auf querende Gehende gegeben aber keine weiteren Querungshilfen
- (2 Marker ohne Nennung)

HINWEISE SCHWALMTAL (11 KITA, 2 GS, 3 WS)

Problemstelle 120

Unfälle Kat. 1-3
2018-2021

Google Earth

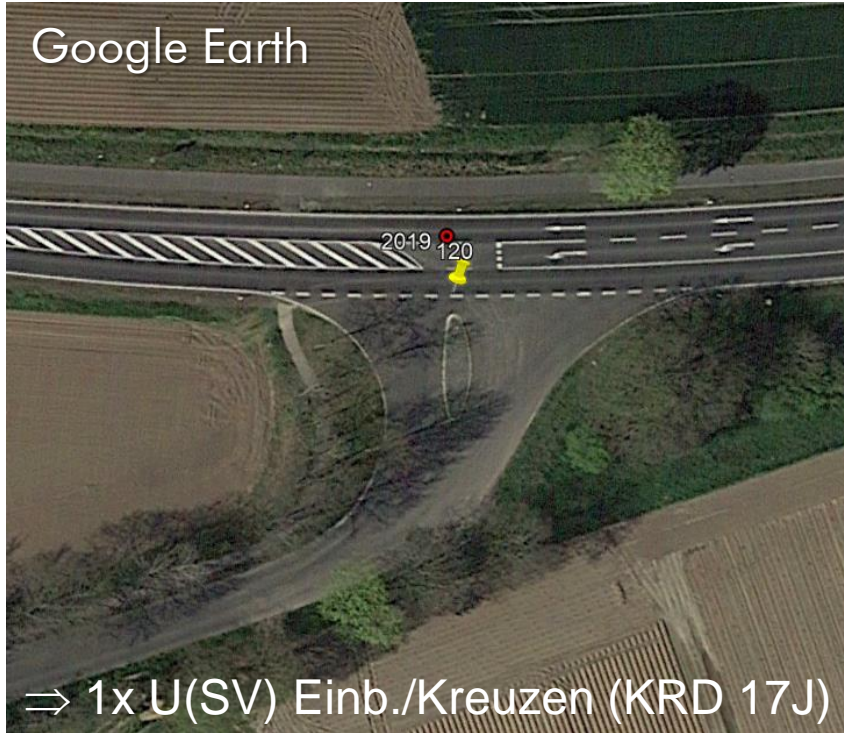

- Keine FG/RF Unfälle

HINWEISE SCHWALMTAL (11 KITA, 2 GS, 3 WS)

Problemstelle 120 Bilder



Problemstelle 120 Maßnahmenvorschläge

Priorisierung: 2

Kurzfristig:

- Ggf. provisorische Mittelinsel
- Messung und Überwachung Geschwindigkeiten

Langfristig:

- Querungshilfe in Form einer Mittelinsel

HINWEISE SCHWALMTAL (11 KITA, 2 GS, 3 WS)

Übersicht PS 121 – 125 (Vogelsrath)



HINWEISE SCHWALMTAL (11 KITA, 2 GS, 3 WS)

Problemstelle 121

Keine U(P) 2018-2021

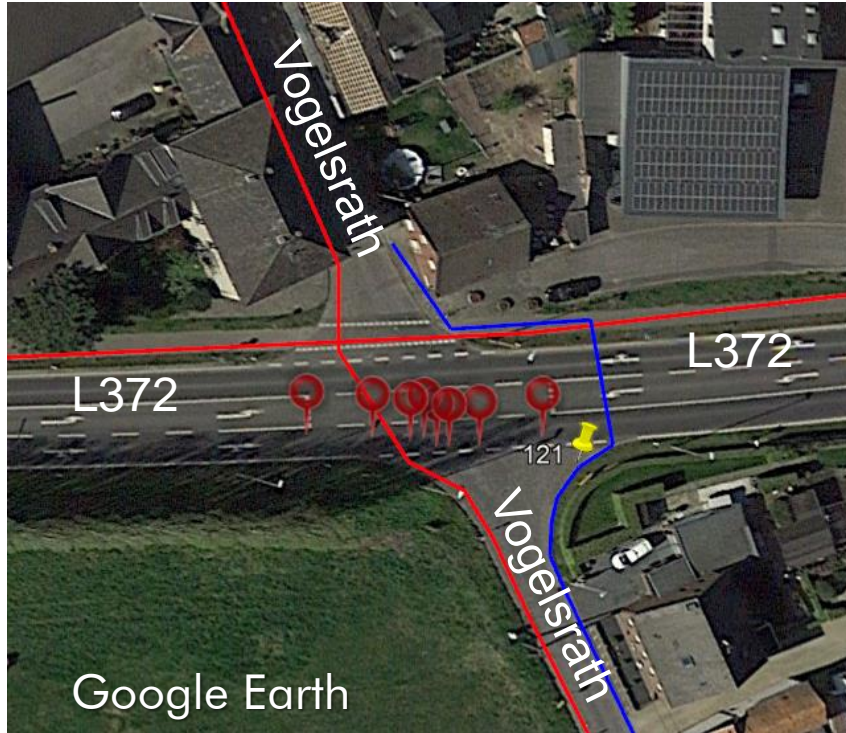

(Eltern-)Hinweise

GRAU = Hinweise Grundschule
SCHWARZ = Hinweise Kitas
BLAU = Hinweise weiterf. Schulen

- Querung ohne Ampel
- Die Kreuzung ist sehr breit und versetzt
- Straße an Querungsstellen sehr breit
- Autos fahren zu schnell
- Kreuzung für Radverkehr, Gehende und Kinder (sowie für Autofahrende) sehr gefährlich (trotz 50km/h)
- Für Kinder nicht alleine zu bewältigen

HINWEISE SCHWALMTAL (11 KITA, 2 GS, 3 WS)

Problemstelle 121 Bilder

- 
- Zul. Höchstgeschwindigkeit 50 km/h
 - Überhöhte Geschwindigkeit
 - 3-streifige Fahrbahn
 - Kein Gehweg Vogelsrather Straße
 - Keine Querungshilfe

Problemstelle 121 Maßnahmenvorschläge

Priorisierung: 2

Kurzfristig:

- Messung und Überwachung Geschwindigkeiten

Langfristig:

- Querungshilfe L372
 - Mittelinsel für Fuß-/Radverkehr
(prüfen, welcher Linksabbiegerfahrstreifen nicht notwendig ist)
- in Kombination mit:
- Neubau Gehweg (2,50 m)
mindestens bis zum Anschluss des Gehwegs in Höhe der Kita Vogelsrath

HINWEISE SCHWALMTAL (11 KITA, 2 GS, 3 WS)

Problemstelle 122

Keine U(P) 2018-2021

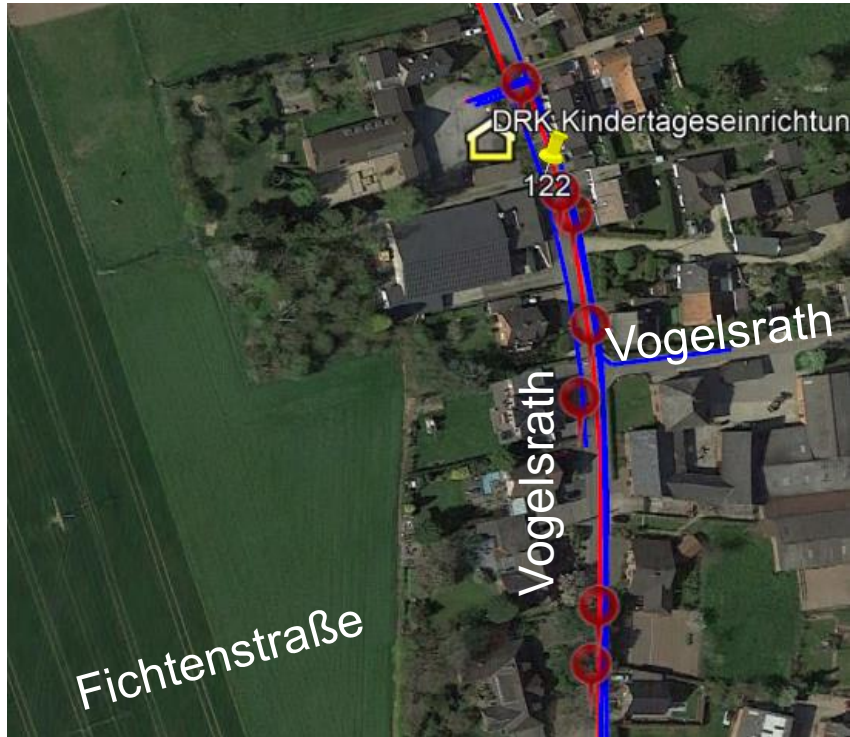

(Eltern-)Hinweise

GRAU = Hinweise Grundschule
SCHWARZ = Hinweise Kitas
BLAU = Hinweise weiterf. Schulen

- Verkehrsbehinderungen verengen die Ausweichmöglichkeiten direkt gegenüber der Kita
- In ganz Vogelsrath gilt Tempo 30, hier halten sich aber die wenigsten dran.
- Viele Traktoren und Anhänger fahren durch das Dorf, da es keine Feldwege als Umgehung gibt.
- Die PKW fahren oft schneller als 30 km/h

HINWEISE SCHWALMTAL (11 KITA, 2 GS, 3 WS)

Problemstelle 122 Bilder



- Zul. Höchstgeschwindigkeit 30 km/h
- Überhöhte Geschwindigkeiten
- Teilw. kein Gehweg

Problemstelle 122 Maßnahmenvorschläge

Priorisierung: 2

Kurzfristig:

- Markierung eines Gehbereichs in Vogelsrath
ggf. durch Pfosten sichern
- Messung und Überwachung Geschwindigkeiten
ggf. geschwindigkeitsreduzierende Elemente
- Förderung der Fuß-/Radverkehrs:
Überdachte Abstellanlagen für Kinderwagen, Fahrradanhänger, Laufräder, Tretroller
an der Kita Vogelsrath

Langfristig:

- Neubau/Ausbau (ggf. einseitiger) Gehweg

Problemstelle 123



(Eltern-)Hinweise

GRAU = Hinweise Grundschule
SCHWARZ = Hinweise Kitas
BLAU = Hinweise weiterf. Schulen

- Viele Löcher, sehr viel Schotter
- Weg ist zu eng
- Keine Einsicht in die 90 Grad Kurve, wenn das Maisfeld steht.

HINWEISE SCHWALMTAL (11 KITA, 2 GS, 3 WS)

Problemstelle 123

Unfälle Kat. 1-3
2018-2021

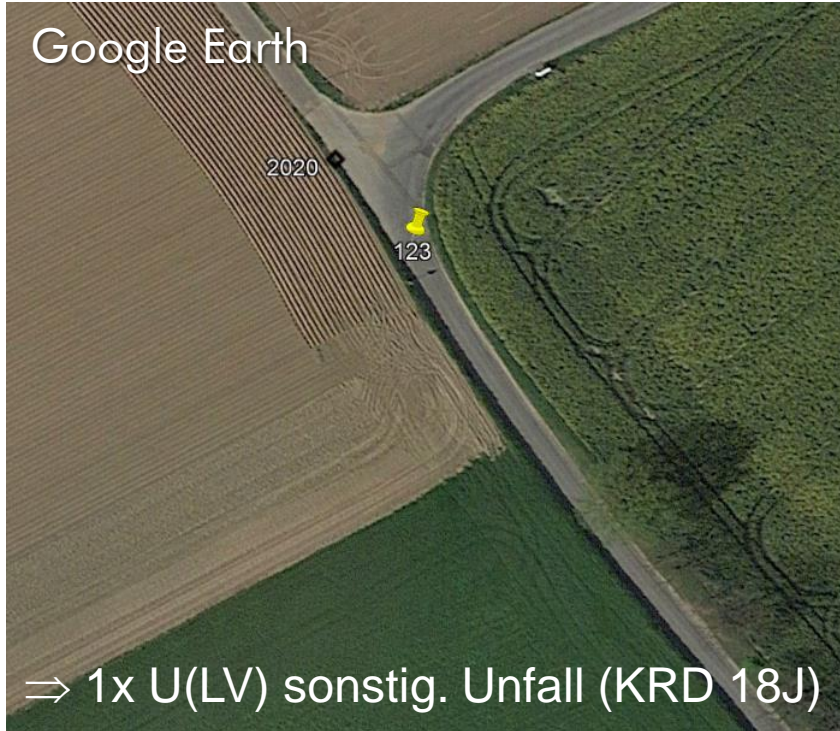

- Keine FG/RF Unfälle

HINWEISE SCHWALMTAL (11 KITA, 2 GS, 3 WS)

Problemstelle 123 Bilder

- 
- Zul. Höchstgeschwindigkeit 50 km/h
 - Vogelsrather Weg sehr schmal
 - Schlechte Sichtbeziehung (Grünwuchs, Topographie)
 - Schlaglöcher

Problemstelle 123 Maßnahmenvorschläge

Priorisierung: 2

Kurzfristig:

- Überprüfung und Herstellen der Sichtbeziehungen
- ggf. Reduzierung der zul. Höchstgeschwindigkeit
- Erhaltungsmaßnahmen

HINWEISE SCHWALMTAL (11 KITA, 2 GS, 3 WS)

Problemstelle 124

Keine U(P) 2018-2021



(Eltern-)Hinweise

GRAU = Hinweise Grundschule
SCHWARZ = Hinweise Kitas
BLAU = Hinweise weiterf. Schulen

- Kein Bürgersteig oder Radweg vorhanden
- Viele (teilweise geflickte) Löcher
- Stelle an der Kapelle ist sehr eng und meist unübersichtlich, vor allem wenn manche Radfahrende den Berg schnell runterfahren

HINWEISE SCHWALMTAL (11 KITA, 2 GS, 3 WS)

Problemstelle 124 Bilder



- Zul. Höchstgeschwindigkeit (keine Beschilderung)
- Kein Bürgersteig
- Schlechte Sichtbeziehungen
- Schlaglöcher, Risse

Problemstelle 124 Maßnahmenvorschläge

Priorisierung: 2

Kurzfristig:

- Beschilderung zul. Höchstgeschwindigkeit 30 km/h
- Markierung eines Gehbereichs in Vogelsrath
ggf. durch Pfosten sichern
- Überprüfen und Herstellen der Sichtbeziehungen (Anfahrtsicht RASt 06)

Langfristig:

- Neubau/Ausbau (ggf. einseitiger) Gehweg

Problemstelle 125



(Eltern-)Hinweise

GRAU = Hinweise Grundschule
SCHWARZ = Hinweise Kitas
BLAU = Hinweise weiterf. Schulen

- Renneperstraße: Kein Radweg oder Fußweg vorhanden, daher keine Möglichkeit gefahrlos zur Kita zu kommen
- Es gibt keine sichere Möglichkeit mit dem Kind zu Fuß zur Kita zu kommen
- Kein Radweg, Kein Bürgersteig, 70km/h

HINWEISE SCHWALMTAL (11 KITA, 2 GS, 3 WS)

Problemstelle 125

Unfälle Kat. 1-3
2018-2021

Google Earth



Unfälle mit FG/RF Kat. 1-3
2018-2021

Google Earth

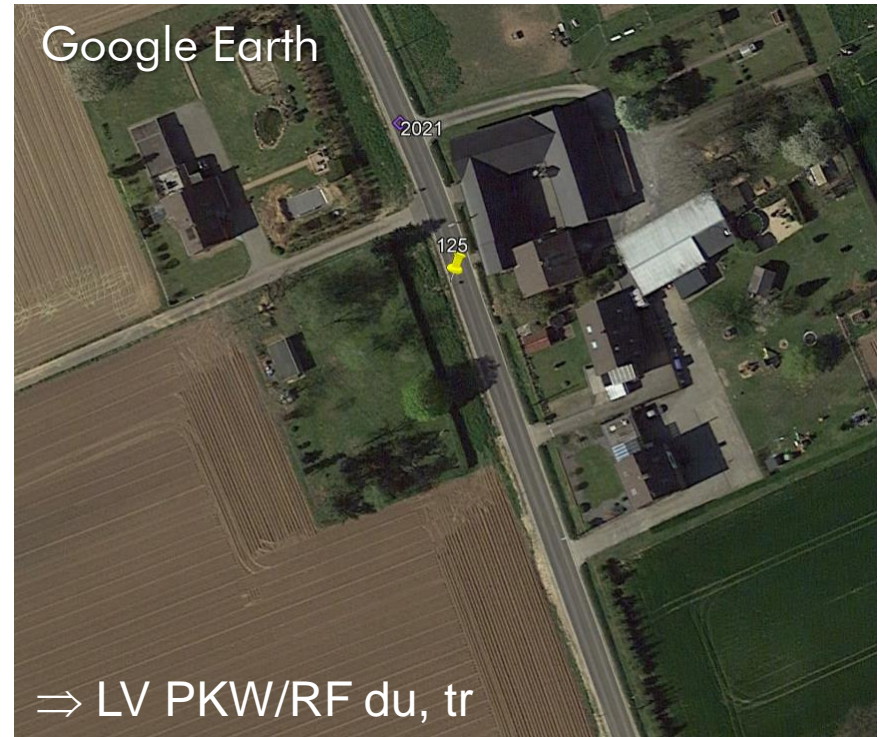

HINWEISE SCHWALMTAL (11 KITA, 2 GS, 3 WS)

Problemstelle 125 Bilder



Problemstelle 125 Maßnahmenvorschläge

Priorisierung: 2

Langfristig:

- Neubau eines gemeinsamen Geh- und Radwegs

HINWEISE SCHWALMTAL (11 KITA, 2 GS, 3 WS)

Übersicht PS 126 – 128 (Dilkraht)



HINWEISE SCHWALMTAL (11 KITA, 2 GS, 3 WS)

Problemstelle 126

Keine U(P) 2018-2021

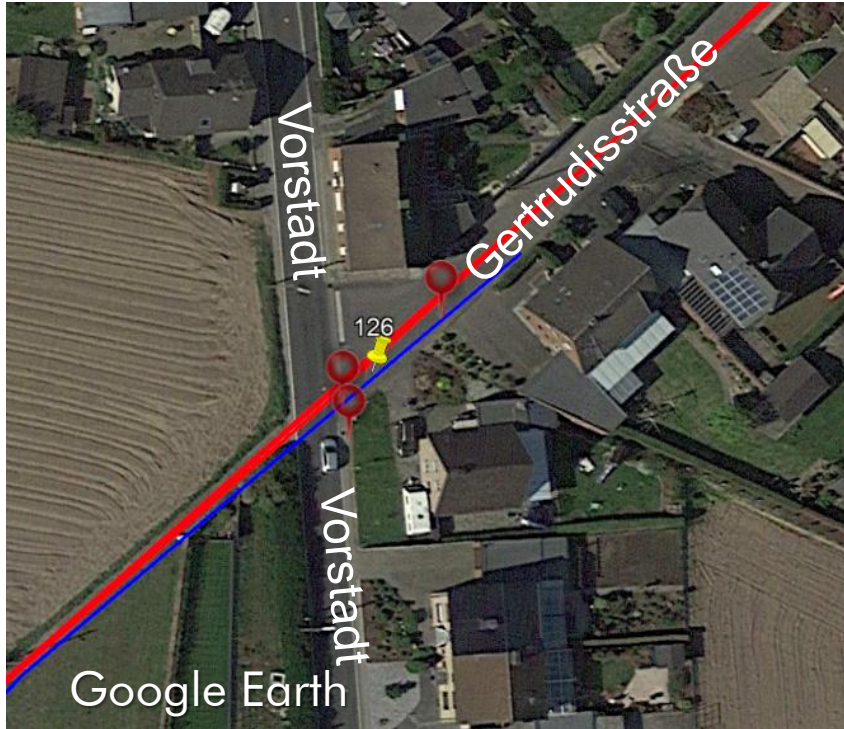

(Eltern-)Hinweise

GRAU = Hinweise Grundschule
SCHWARZ = Hinweise Kitas
BLAU = Hinweise weiterf. Schulen

- Fehlender Rad- oder Fußweg auf Gertrudisstraße
- Unübersichtliche Kreuzung
- Viele LKW, kein Bürgersteig vorhanden

HINWEISE SCHWALMTAL (11 KITA, 2 GS, 3 WS)

Problemstelle 126 Bilder



Problemstelle 126 Maßnahmenvorschläge

Priorisierung: 2

Kurzfristig:

- Markierung eines Gehbereichs in Gertrudisstraße
ggf. durch Pfosten sichern
- Querungshilfe über Vorstadt
 - Vorgezogene Seitenräume (Sichtbeziehungen RASSt 06)
- Ggf. Beschilderung zul. Höchstgeschwindigkeit 30 km/h in Gertrudisstraße

Langfristig:

- Neubau/Ausbau (ggf. einseitiger) Gehweg Gertudisstraße
(mindestens im Einmündungsbereich)

HINWEISE SCHWALMTAL (11 KITA, 2 GS, 3 WS)

Problemstelle 127

Keine U(P) 2018-2021

(Eltern-)Hinweise

GRAU = Hinweise Grundschule
SCHWARZ = Hinweise Kitas
BLAU = Hinweise weiterf. Schulen

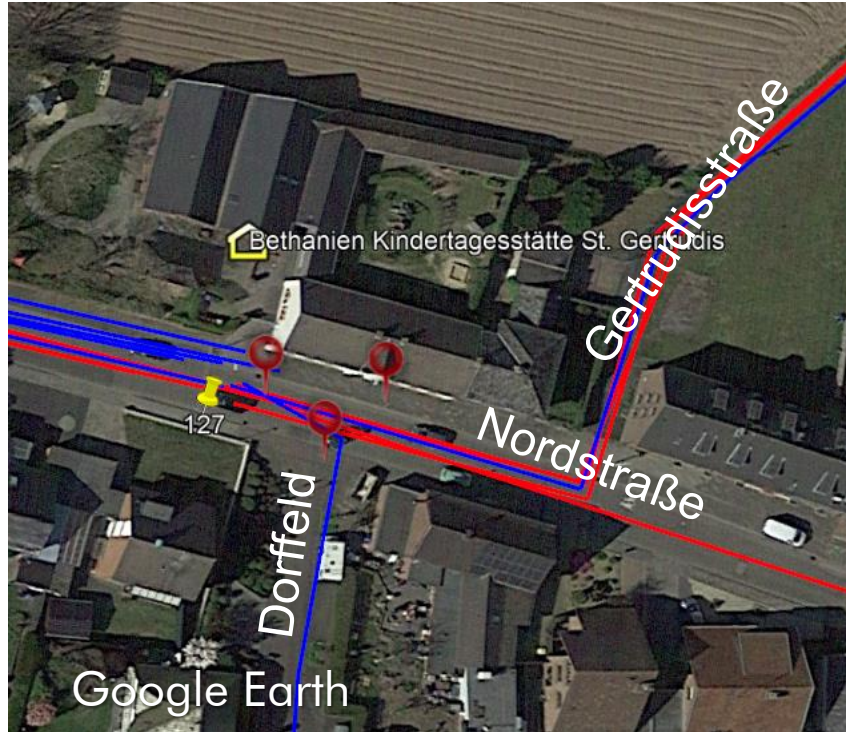

- Keine ausreichende Parkmöglichkeiten
- Elterntaxiverkehr
- Keine Fahrradstellplätze vorhanden

HINWEISE SCHWALMTAL (11 KITA, 2 GS, 3 WS)

Problemstelle 127 Bilder



Problemstelle 127 Maßnahmenvorschläge

Priorisierung: 2

Kurzfristig:

- Ggf. Einrichtung einer Hol- und Bringzone für Elterntaxi der Kita St. Gertrudis
 - ca. 5 Stellplätze, Beschilderung HuB mit Kurzzeitparkplätzen 7:30-8:30 Uhr und 12-16 Uhr
 - Kommunikation über Elternbrief/Elternabend
- Förderung der Fuß-/Radverkehrs:
 - Überdachte Abstellanlagen für Kinderwagen, Fahrrad-(anhänger), Laufräder, Tretroller

HINWEISE SCHWALMTAL (11 KITA, 2 GS, 3 WS)

Problemstelle 128

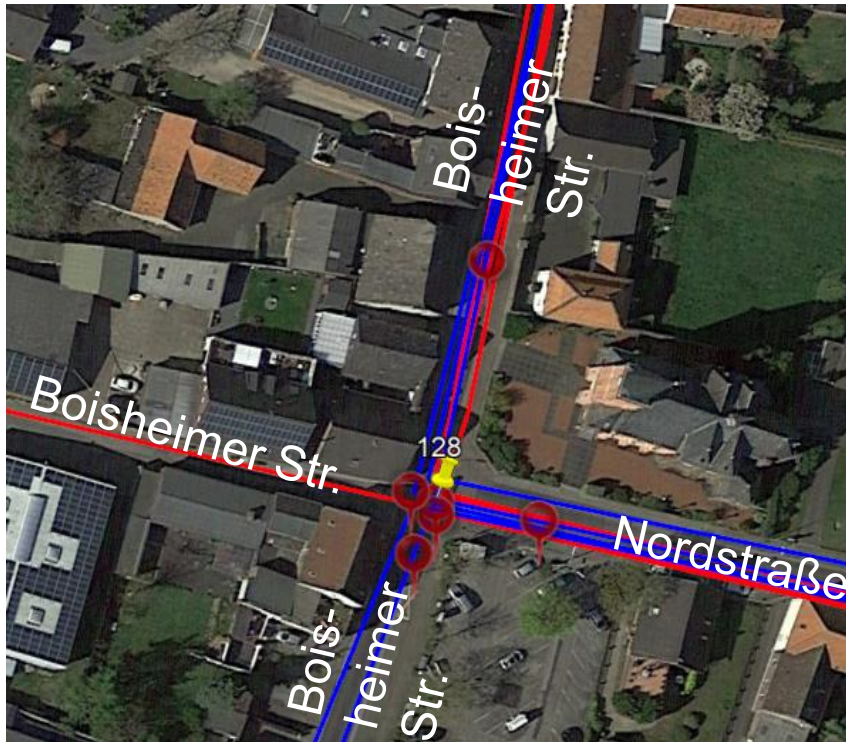

(Eltern-)Hinweise

GRAU = Hinweise Grundschule
SCHWARZ = Hinweise Kitas
BLAU = Hinweise weiterf. Schulen

- Viel Verkehr
- Zu unübersichtlich für Kinder
- Autos zu schnell
- Kreuzung schlecht einsehbar
- Vorfahrtsregeln werden missachtet
- Kein Winterdienst auf Straße und Gehweg ab Ecke Boisheimer Straße entlang der Nordstraße

HINWEISE SCHWALMTAL (11 KITA, 2 GS, 3 WS)

Problemstelle 128

Unfälle Kat. 1-3
2018-2021



- Keine FG/RF Unfälle

HINWEISE SCHWALMTAL (11 KITA, 2 GS, 3 WS)

Problemstelle 128 Bilder



Problemstelle 128 Maßnahmenvorschläge

Priorisierung: 2

Kurzfristig:

- Messung und Überwachung Geschwindigkeiten
ggf. geschwindigkeitsreduzierende Elemente
- Querungshilfe über Boisheimer Str.
 - vorgezogene Seitenräume ggf. mit Fußgängerüberweg

Vielen Dank für Ihre Aufmerksamkeit!



Kontakt:

info@bueffee.de

Tel.: 0202 4297935

www.bueffee.de